

**brother**

2本針本縫針送り大釜角縫ミシン

TWIN NEEDLE, NEEDLE FEED ANGULAR STITCHING MACHINE (LARGE HOOK)

DOPPELNADEL-ZICKZACKNÄHMASCHINE MIT NADELTRANSPORT (GREIFER)

MACHNE A POINT OBLIQUE A ENTRAINEMENT PAR AIGUILLE, A AIGUILLE  
JUMEELEE (GRAND CROCHET)

MAQUINA DE COSER ANGULAR, TRANSPORTE DE AGUJA Y DOS AGUJAS  
(CANGREJO GRANDE)

**LT2-B875**

パーツブック

**PARTS BOOK**

**TEILEKATALOG**

**LIVRE DES PIECES**

**LIBRO DE REFERENCIA DE PIEZAS**

**P875001**

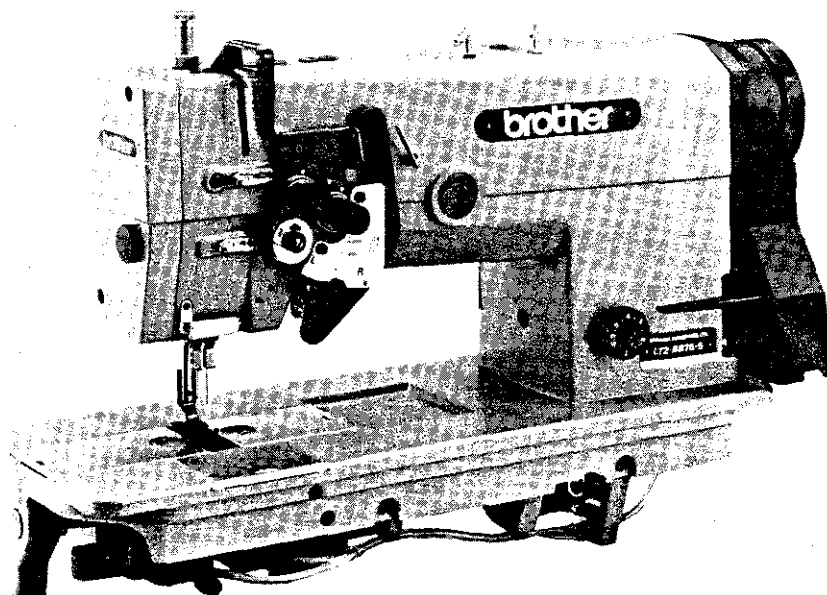

## パーツブックご利用に際して

1. この本は、この本の表紙(正誤表の挿入されている場合は正誤表)に記載されているものと同じプレートが取り付けられているミシンのためのものです。
2. 部品コード欄または組コード欄が  ・  となっている場合は、仕様別部品一覧表(P30~32)でお調べ下さい。
3. 部品コード欄が  となっている部品は、補給いたしません。ただし、組コード欄に番号が記載されているものは、組部品として補給いたしますので、組コードでご注文下さい。
4. この本は1987年6月のデータにもとづいて作成されたものです。
5. 部品は予告なしに設計変更される場合があります。

## 目 次

A. 主体関係	1	N. 糸ユルメ関係(糸切り)	17
B. 上軸関係	2	P. 糸払い関係(糸切り)	18
C. 針棒揺動関係	3~4	Q. 針位置検出器関係(糸切り)	19
D. 針棒切換操作関係	5	R. 逆転関係(糸切り)	20
E. 押エ関係	6	S. 逆転スイッチ関係(糸切り)	20
F. 送り関係	7	T. ヒザスイッチ関係(糸切り・-700、-900)	21
G. 送り軸関係	8	U. 空圧関係(糸切り・-700)	22
H. カマ関係(1)	9	V. 押エ上げ関係(1)(糸切り・-700)	23
H. カマ関係(2)(スタンダード)	10	V. 押エ上げ関係(2)(糸切り・-900)	24
H. カマ関係(3)(糸切り)	10	W. 電磁押エ上げセット関係(糸切り・-900)	25
J. 下軸関係	11	Z. 付属品関係(1)	26
K. 給油潤滑関係(1)	12	Z. 付属品関係(2)	27
K. 給油潤滑関係(2)	13	Z. 付属品関係(3)	28
L. 糸通シ関係(1)	14	a. ゲージ部品	28
L. 糸通シ関係(2)(スタンダード)	15	ゲージ部品一覧表	29
L. 糸通シ関係(3)(糸切り)	15	仕様別部品一覧表	30~32
M. 糸切り関係(糸切り)	16	索引	33~36

## Notes for using this parts book

1. This book is applicable to sewing machines which have the same plate number as shown on the cover of this book (or correction sheet).
2. If the symbol   or 000000-000 is in the "Parts No." column, or the "Assembly No." column, please refer to the different parts list (page 30 ~ 32.)
3. The symbol   in the "Parts No." column indicates that the Parts is not available for supply. If, however, there is a number in the "Assembly No." column, the parts can be ordered as an assembly. Please, therefore, order by using the assembly number.
4. This book was prepared based on information available in June, 1987.
5. Parts are subject to changes in design without prior notice.

## CONTENTS

A. Machine body .....	1	Q. Synchronizer (Thread Trimmer) .....	19
B. Upper shaft mechanism .....	2	R. Quick reverse mechanism (Thread Trimmer) ...	20
C. Needle bar rocking mechanism .....	3 ~ 4	S. Quick reverse switch mechanism	
D. Needle bar flip-up mechanism .....	5	(Thread Trimmer) .....	20
E. Presser foot mechanism .....	6	T. Knee switch mechanism	
F. Feed mechanism .....	7	(Thread Trimmer · -700, -900) .....	21
G. Feed shaft mechanism .....	8	U. Air pressure mechanism	
H. Rotary hook mechanism (1) .....	9	(Thread Trimmer · -700) .....	22
H. Rotary hook mechanism (2) (Standard) .....	10	V. Presser foot lifter mechanism	
H. Rotary hook mechanism (3)		(Thread Trimmer · -700) .....	23
(Thread Trimmer) .....	10	V. Presser foot lifter mechanism	
J. Lower shaft mechanism .....	11	(Thread Trimmer · -900) .....	24
K. Lubrication (1) .....	12	W. Presser foot lifting solenoid set	
K. Lubrication (2) .....	13	(Thread Trimmer · -900) .....	25
L. Threading mechanism (1) .....	14	Z. Accessories (1) .....	26
L. Threading mechanism (2) (Standard) .....	15	Z. Accessories (2) .....	27
L. Threading mechanism (3) (Thread Trimmer) ...	15	Z. Accessories (3) .....	28
M. Thread trimmer mechanism		a. Gauge parts .....	28
(Thread Trimmer) .....	16	GAUGE PARTS LIST .....	29
N. Tension release mechanism		DIFFERENT PARTS LIST .....	30 ~ 32
(Thread Trimmer) .....	17	INDEX .....	33 ~ 36
P. Thread wiper mechanism (Thread Trimmer) ...	18		

## Anmerkungen zum Gebrauch dieses Stücklistebuches

1. Dieses Buch bezieht sich auf die Nähmaschinen mit derselben Kennungsnummer wie auf diesem Buchumschlag (oder auf dem Korrekturblatt).
2. Wenn in der stücknummer oder Gerätesatznummer Spalte des Zeichen  oder 000000-000 steht, schlagen Sie bitte bei der gesonderte Stückliste (Seite 30 ~ 32) nach.
3. Dieses Zeichen   in der Spalte "Teilnummer" bedeutet, daß dieser Teil nicht lieferbar ist. Wenn jedoch in der Spalte "Gerätesatznummer" eine Nummer steht, kann dieser Teil als ein Geräteteilsatz bestellt werden.  
Bestellen Sie daher bitte mit dieser Gerätesatznummer.
4. Dieses Buch Basiert auf den Informationen vom Juni, 1987.
5. Modelländerungen sind vorbehalten.

## INHALTSVERZEICHNIS

A. Maschinengehäuse .....	1	P. Fadenwischvorrichtung (Fadenabschneider) ....	18
B. Obere Welle .....	2	Q. Synchronisator (Fadenabschneider) .....	19
C. Nadelstangenbetätigung .....	3 ~ 4	R. Umkehr (Fadenabschneider) .....	20
D. Nadelstangenhochstellung .....	5	S. Umkehrschalter (Fadenabschneider) .....	20
E. Stoffdrückerfuß .....	6	T. Knieschalter	
F. Transportvorrichtung .....	7	(Fadenabschneider · -700, -900) .....	21
G. Transport welle .....	8	U. Luftdruck (Fadenabschneider · -700) .....	22
H. Greifervorrichtung (1) .....	9	V. Stoffhalterhebervorrichtung	
H. Greifervorrichtung (2) (Norm) .....	10	(Fadenabschneider · -700) .....	23
H. Greifervorrichtung (3) (Fadenabschneider) ....	10	V. Stoffhalterhebervorrichtung	
J. Untere welle .....	11	(Fadenabschneider · -900) .....	24
K. Schmierung (1) .....	12	W. Solenoidsatz für die Anhebung des	
K. Schmierung (2) .....	13	Stoffdrückerfußes (Fadenabschneider · -900) ....	25
L. Fadenführungsvorrichtung (1) .....	14	Z. Zubehör (1) .....	26
L. Fadenführungsvorrichtung (2) (Norm) .....	15	Z. Zubehör (2) .....	27
L. Fadenführungsvorrichtung (3)		Z. Zubehör (3) .....	28
(Fadenabschneider) .....	15	a. Lehren .....	28
M. Fadenabschneidevorrichtung		LEHRENLISTE .....	29
(Fadenabschneider) .....	16	ZUBEHÖRLISTE .....	30 ~ 32
N. Spannung sverminderung svorrichtung		VERZEICHNIS .....	33 ~ 36
(Fadenabschneider) .....	17		

## Notes sur l'utilisation de ce manuel de pièces détachées

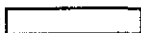
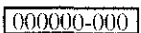
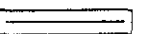
1. Ce manuel est destiné aux machines à coudre ayant le même numéro de plaque montré sur la couverture de ce manuel (ou sur la feuille de corrections).
2. Si le symbole  ou  est présent dans la colonne "No. de pièce" ou dans la colonne "No. de ensemble", se référer à la liste de pièces annexe (page 30 ~ 32).
3. Le symbole  dans la colonne "N° de pièce" signifie que la pièce ne peut être fournie. Si, dans la colonne "N° jeu de pces", il y a un numéro de nomenclature, la pièce peut être commandée comme faisant partie d'un jeu pièces. Donc, pour toute commande, veuillez spécifier le n° du jeu de pièces.
4. Ce manuel a été fait d'après les renseignements valables au mois de Juin, 1987.
5. Les pièces peuvent être sujettes à des modifications sans préavis.

## TABLE DES MATIERES

A. Corps de la machine .....	1	R. Mécanisme de marche arrière rapide (Coupe-fil) .....	20
B. Mécanisme de l'arbre supérieur .....	2	S. Mécanisme de interrupteur de marche arrière rapide (Coupe-fil) .....	20
C. Mécanisme de balancement de la barre à aiguille .....	3 ~ 4	T. Mécanisme de interrupteur de genou (Coupe-fil · -700, -900) .....	21
D. Mécanisme de sautée de la barre à aiguille .....	5	U. Mécanisme de la pression d'air (Coupe-fil · -700) .....	22
E. Mécanisme du pied presseur .....	6	V. Mécanisme de leueur du pied presseur (Coupe-fil · -700) .....	23
F. Mécanisme de l'entraînement .....	7	V. Mécanisme de leueur du pied presseur (Coupe-fil · -900) .....	24
G. Mécanisme de l'arbre entraînement .....	8	W. Conjunto aéreo del levantador del pie (Coupe-fil · -900) .....	25
H. Mécanisme du crochet rotatif (1) .....	9	Z. Accessoires (1) .....	26
H. Mécanisme du crochet rotatif (2) (Standard) ....	10	Z. Accessoires (2) .....	27
H. Mécanisme du crochet rotatif (3) (Coupe-fil) ...	10	Z. Accessoires (3) .....	28
J. Mécanisme de l'arbre inférieur .....	11	a. Pièces d'écartement .....	28
K. Lubrification (1) .....	12	LISTE DES PIÈCES D'ECARTEMENT .....	29
K. Lubrification (2) .....	13	LISTE DES PIÈCES ACCESSOIRES .....	30 ~ 32
L. Mécanisme de Jénfilage (1) .....	14	INDEX .....	33 ~ 36
L. Mécanisme de Jénfilage (2) (Standard) .....	15		
L. Mécanisme de Jénfilage (3) (Coupe-fil) .....	15		
M. Mécanisme de coupe-fil (Coupe-fil) .....	16		
N. Mécanisme de relâche-tension (Coupe-fil) .....	17		
P. Mécanisme de tire-fil (Coupe-fil) .....	18		
Q. Synchronisateur (Coupe-fil) .....	19		

## Notas para usar este Libro de Piezas

1. Este libro sirve para todas las máquinas de coser que llevan la misma placa de identificación que la que se puede ver en la tapa de este libro (o en la hoja de erratas).
2. De haber el símbolo  o el 000000-000 en la columna del "Número de Pieza" o en la del "Número de Juego", habrá que ver la lista de piezas separada (página 30 ~ 32).
3. El símbolo , que se encuentra en la columna del "Número de Pieza", quiere decir que no se dispone de dicha pieza sola. Cuando, empero, hay un número en la columna del "Número de Juego", se podrá ordenar la pieza con todo el juego. Por lo tanto, será mejor hacer el pedido recurriendo al número del juego respectivo.
4. Este libro ha sido compilado basándose en los datos de que se disponía en de Junio, 1987.
5. Las piezas quedan sujetas a cambios de diseño sin aviso previo.

## INDICE

A. Denominación del mecanismo ..... 1	Q. Sincronizador (Cortahilos) ..... 19
B. Mecanismo de la eje superior ..... 2	R. Mecanismo de inversión rápida (Cortahilos) .... 20
C. Mecanismo de oscilación de la barra de aguja ..... 3 ~ 4	S. Mecanismo de conmutador de inversión rápida (Cortahilos) ..... 20
D. Mecanismo del lanzador de barra de aguja ..... 5	T. Mecanismo de conmutador de rodilla (Cortahilos · -700, -900) ..... 21
E. Mecanismo del prensa telas ..... 6	U. Mecanismo de la presión de aire (Cortahilos · -700) ..... 22
F. Mecanismo de la alimentación ..... 7	V. Mecanismo de levantador del prensa telas (Cortahilos · -700) ..... 23
G. Mecanismo de la eje alimentación ..... 8	V. Mecanismo de levantador del prensa telas (Cortahilos · -900) ..... 24
H. Mecanismo del cangrejo (1) ..... 9	W. Conjunto solenoide del levantador (Cortahilos · -900) ..... 25
H. Mecanismo del cangrejo (2) (Norma) ..... 10	Z. Accesorios (1) ..... 26
H. Mecanismo del cangrejo (3) (Cortahilos) ..... 10	Z. Accesorios (2) ..... 27
J. Mecanismo de la eje inferior ..... 11	Z. Accesorios (3) ..... 28
K. Lubricación (1) ..... 12	a. Piezas calibradoras ..... 28
K. Lubricación (2) ..... 13	LISTA DE PIEZAS CALIBRADORAS ..... 29
L. Mecanismo de la enhebrado (1) ..... 14	LISTA DE PIEZAS ACCESORIAS ..... 30 ~ 32
L. Mecanismo de la enhebrado (2) (Norma) ..... 15	INDICE ..... 33 ~ 36
L. Mecanismo de la enhebrado (3) (Cortahilos) ... 15	
M. Mecanismo de recortadora de orillos (Cortahilos) ..... 16	
N. Mecanismo de liberador de tensión (Cortahilos) ..... 17	
P. Mecanismo de limpiador de hilos (Cortahilos) ..... 18	

A. 主体関係

Machine body / Maschinengehäuse

Corps de la machine / Denominación del mecanismo

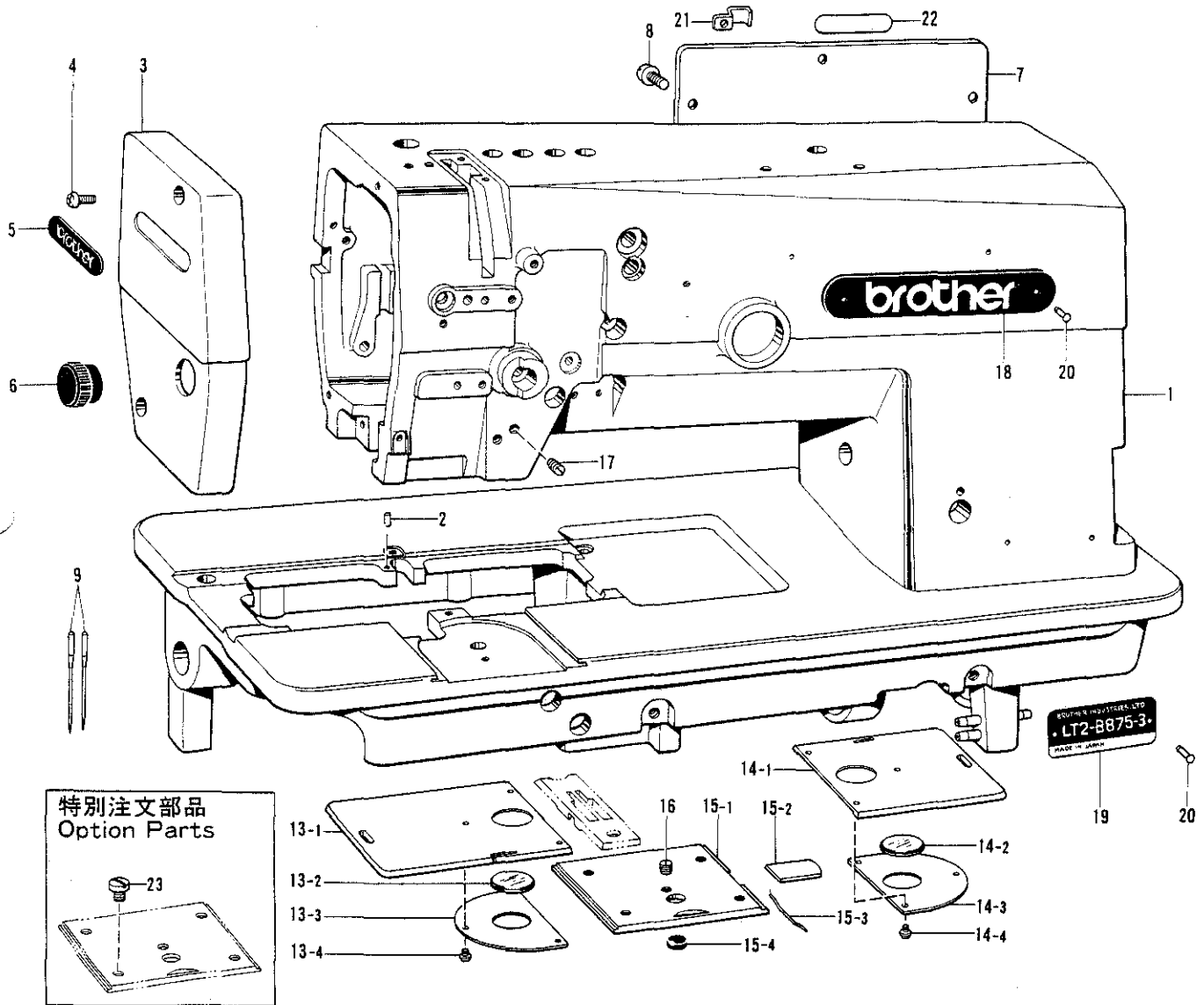

序号 Ref.No.	品名 Name of Parts	備数 Q'ty	部品コード Parts No.	参照番号 Ref.No.	品名 Name of Parts	備数 Q'ty	部品コード Parts No.
1	アームベツクミ Arm Bed	1		14-2	スベリイタマド Bobbin Window	1	S07320-000
2	ハリイタイチキメピン Pin	1	113386-000	14-3	スベリイタマドオサエ Bobbin Window Holder	1	S07321-001
3	メンイタ Face Plate	1	S07566-001	14-4	シメネジ2.38 Screw 2.38	3	S07322-101
4	ナベコ357-40×8 Screw 3.57×8	2	062670-812	15	スベリイタFクミ Slide Plate (F) Assembly	1	
5	ネームイタ Name Plate	1		15-1	スベリイタF Slide Plate (F)	1	
6	メンイタキャップ Face Plate Cap	1	150815-001	15-2	スベリイタFトメカネ Slide Plate (F) Fastener	1	
7	ガワイタ Rear Cover	1	S02499-001	15-3	スベリイタFトメカネハネ Slide Plate Spring	1	
8	ナベコ437-40×8 Screw 4.37×8	7	062680-812	15-4	ゴムセン Cap	1	S07328-000
9	ミシンハリDP×5 Needle DP×5	2		16	トメネジ5.16 Screw 5.16	1	115010-001
13	スベリイタLクミ Slide Plate (L) Assembly	1	S07318-101	17	トメネジ4.37 Screw 4.37	2	151602-002
13-1	スベリイタL Slide Plate	1	S07319-001	18	ブラザーネームイタ Name Plate	1	
13-2	スベリイタマド Bobbin Window	1	S07320-000	19	ケイシキイタ Model Plate	1	
13-3	スベリイタマドオサエ Bobbin Window Holder	1	S07321-001	20	トメピン Pin	4	
13-4	シメネジ2.38 Screw 2.38	3	S07322-101	21	コードオサエL Card Holder (L)	2	S07327-001
14	スベリイタRクミ Slide Plate (R) Assembly	1	S07325-101	22	P.ナンバーラベル Parts Book Number Plate	1	
14-1	スベリイタR Slide Plate (R)	1	S07326-001	23	シメネジ5.16 Screw 5.16	4	113760-001

B. 上軸関係  
 Upper shaft mechanism / Obere Welle  
 Mécanisme de l'arbre supérieur / Mecanismo de la eje superior

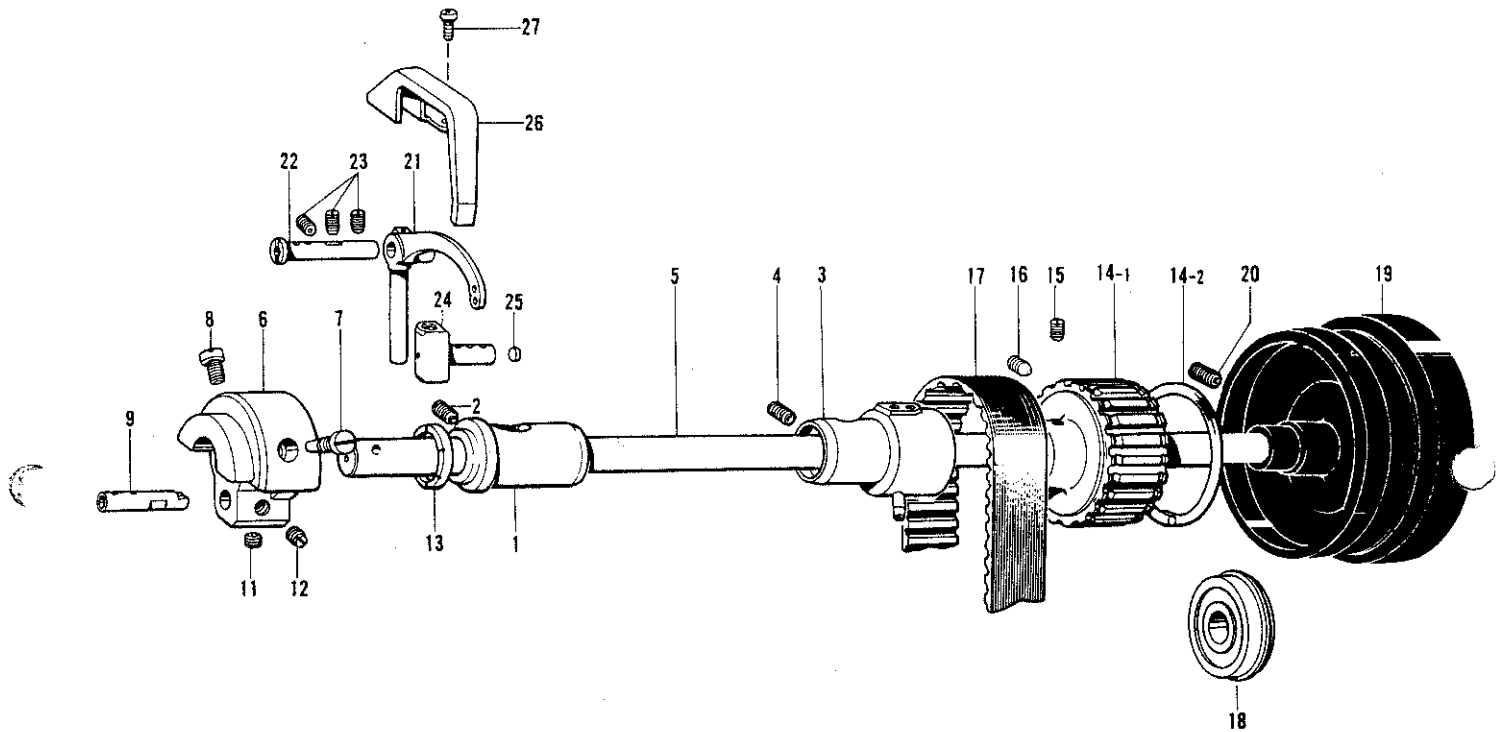

参照番号 Ref.No.	品名 Name of Parts	個数 Q'ty	部品コード Parts No.	参照番号 Ref.No.	品名 Name of Parts	個数 Q'ty	部品コード Parts No.
1	ウワジクメタルL Upper Shaft Bushing (L)	1	112573-101	14-2	タイミングプーリング Side Ring	2	
2	トメネジ6.35クボミ Screw 6.35	1	013781-012	15	アナトメネジ6.35クボミ Screw 6.35x10	1	014771-022
3	ウワジクメタルMクミ Upper Shaft Bushing (M)	1	S07330-101	16	アナトガリ635-40x10 Screw 635-40x10	1	016771-032
4	トメネジ6.35クボミ Screw 6.35	1	013780-710	17	タイミングベルト Timing Belt	1	112586-001
5	ウワジク Upper Shaft	1	S07329-001	18	タマジクウケ6204ZZNR Bearing 6204ZZNR	1	158115-001
6	テンピンクランク Counter Weight	1	149820-000	19	プーリ Pulley	1	
7	シメネジ7.14 Screw 7.14	1	100250-001	20	トメネジ5.95クボミ Screw 5.95	2	013761-410
8	アダマツキトメネジ7.14 Screw 7.14	1	146141-001	21	テンピン Thread Take-up	1	S09253-001
9	ハリボウクランク Needle Bar Crank	1	149821-001	22	テンピンジク Stud	1	S07334-001
11	トメネジ6.35 Screw 6.35	1	101706-001	23	トメネジ6.35クボミ Screw 6.35	3	013781-012
12	トメネジ6.35 Screw 6.35	1	100251-001	24	テンピンスベリコ Thread Take-up Lever Slide Block	1	S07567-001
13	テンピンクランクリング Thrust Ring	1	112576-001	25	クミヒモフタ Cap	1	113024-000
14	タイミングプーリング Timing Belt Wheel (U) Assembly	1	180157-001	26	テンピンカバー Thread Take-up Cover	1	S07339-001
14-1	タイミングプーリU Timing Belt Wheel (U)	1		27	ナベコ357-40x5 Screw 3.57x5	2	062670-512



C. 針棒揺動関係

Needle bar rocking mechanism / Nadelstangenbetätigung

Mécanisme de balancement de la barre à aiguille / Mecanismo de oscilación de la barra de aguja

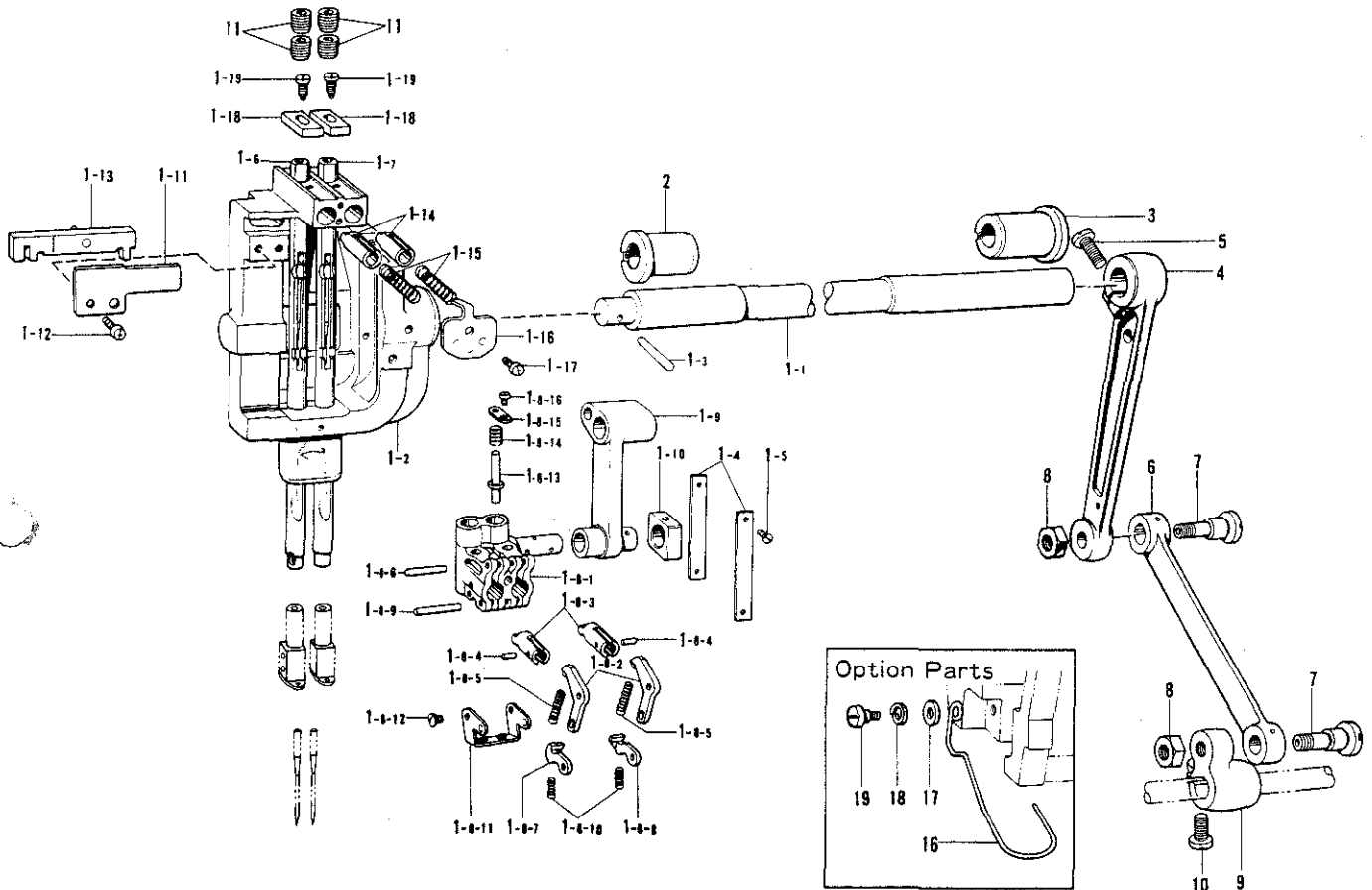

参照番号 Ref.No.	品名 Name of Parts	個数 Q'ty	部品コード Parts No.	参照番号 Ref.No.	品名 Name of Parts	個数 Q'ty	部品コード Parts No.
1	ハリボウヨウドウジクミ	1		1-8	ハリボウクランクロッド	1	149613-001
1-1	ハリボウヨウドウジク	1	112588-101	1-10	ハリボウレンカンカクコマ	1	150816-001
1-2	ハリボウダイ	1		1-11	スベリコアンナイタ	1	S07574-001
2	テーパピン	1	107030-001	1-12	ナベコ357-40×8	2	062670-812
1-3	ハリボウアンナイタ	2	112590-001	1-13	スベリコクミ	1	*
1-5	サラネジ2.38	4	102731-004	1-14	ハリボウストッパー	2	149621-001
1-6	ハリボウLクミ	1	*	1-15	ハリボウストッパーバネ	2	149622-001
1-7	ハリボウRクミ	1	*	1-16	バネフタ	1	149623-001
1-8	ハリボウダキクミ	1	*	1-17	バインド318-40×5	1	060680-512
1-8-1	ハリボウダキ	1		1-18	ハリボウマワリトメ	2	149624-001
1-8-2	クラッチチコ	2		1-19	シメネジ3.18	2	149625-001
1-8-3	クラッチ	2		2	ヨウドウジクメタルL	1	112594-001
1-8-4	ピン1.5×5.8	2	149604-001	3	ヨウドウジクメタルR	1	112764-001
1-8-5	クラッチチコバネ	2	149605-001	4	ハリボウヨウドウレンカン	1	112595-000
1-8-6	ピン2×15.8	1	149827-001	5	シメネジ5.35	1	105351-002
1-8-7	クラッチトメL	1	149606-001	6	ハリボウヨウドウリンク	1	112596-001
1-8-8	クラッチトメR	1	149607-001	7	ヨウドウリンクジク	2	112597-001
1-8-9	ピン2×17.8	1	149608-001	8	ナット7.94	2	101268-002
1-8-10	スベリイタストップバネ	2	112609-001	9	ハリボウヨウドウクランク	1	112598-001
1-8-11	バネササエ	1	149609-001	10	シメネジ6.35×18	1	S01304-001
1-8-12	シメネジ2.38	2	101055-005	11	アナトメネジ7.94クボミ	4	014821-022
1-8-13	リリースピン	1	149610-001	16		1	S07344-001
1-8-14	リリースピンバネ	1	149611-101	17		1	146354-001
1-8-15	リリースピンフタ	1	149612-101	18		1	028680-242
1-8-16	シメネジ2.38	1	114447-002	19		1	117850-001

◎ ※印は次ページを参照して下さい。

◎ Refer to next page for items marked with an asterisk ( \* ).

◎ Für die mit ( \* ) bezeichneten Gegenstände wird auf die nächste Seite verwiesen.

◎ Se reporter à la page suivante pour les articles indiqués par un astérisque ( \* ).

◎ Consultar la siguiente página para los quntos marcados con un asterisco ( \* ).

From the library of: Superior Sewing Machine & Supply LLC

参照番号 Ref. No.	品名 Name of Parts	- 3	- 5	- 7
C-1-6	ハリボウLクミ Needle Bar (L) Assembly (基線幅 Needle Position Width)	153604-101 [2.4mm]		S09151-001 [2.4mm]
C-1-7	ハリボウRクミ Needle Bar (R) Assembly	153606-001		S09149-001

- ◎ 上記部品は補給専用部品です。  
(御使用の際、上下方向に多少の遊びが出来ます。)
- ◎ The above parts are for replacement only.  
(Use of these parts will result in a slight amount of vertical play.)
- ◎ Die oben aufgeführten Teile sind nur für den Austausch.  
(Durch die Verwendung dieser Teile entsteht ein kleines vertikales Spiel.)
- ◎ Les pièces ci-dessus ne peuvent servir qu'en tant que pièces de rechange.  
(L'utilisation de ces pièces provoquera un léger jeu vertical.)
- ◎ Las piezas anteriores sólo se usan para recambio.  
(El uso de estas piezas produce un ligero juego vertical.)

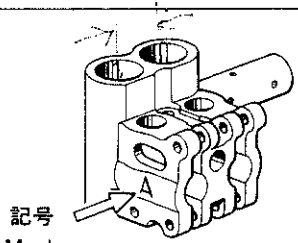
C-1-8	ハリボウダキクミ Needle Bar Clamp Assembly	記号 Mark	部品コード Parts. No.
		A	S00858-001
		B	S00858-002
		C	S00858-003

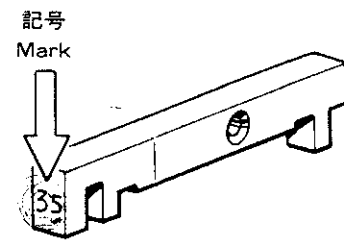
C-1-13	スベリコクミ Slide Block Assembly	記号 Mark	部品コード Parts. No.
		3 5	S07575-002
		4 0	S07575-003
		4 5	S07575-004
		5 0	S07575-005
		5 5	S07575-006
		6 0	S07575-007
		6 5	S07575-008
		7 0	S07575-009
		7 5	S07575-010
		8 0	S07575-011

- ◎ 上記部品は、テーキンを確認した上、御注文下さい。
- ◎ Check the replacement index for the above parts before ordering.
- ◎ Vor dem Bestellen den Austauschindex obenstehenden Teile kontrollieren.
- ◎ Avant de passer commande, consulter l'index de pièces de rechange pour les pièces ci-dessous.
- ◎ Verificar el código de recambio de las piezas a anteriores, antes de hacer el pedido.

D. 針棒切換操作関係

Needle bar flip-up mechanism / Nadelstangenhochstellung

Mécanisme de sautée de la barre à aiguille / Mécanismo del lanzador de barra de aguja

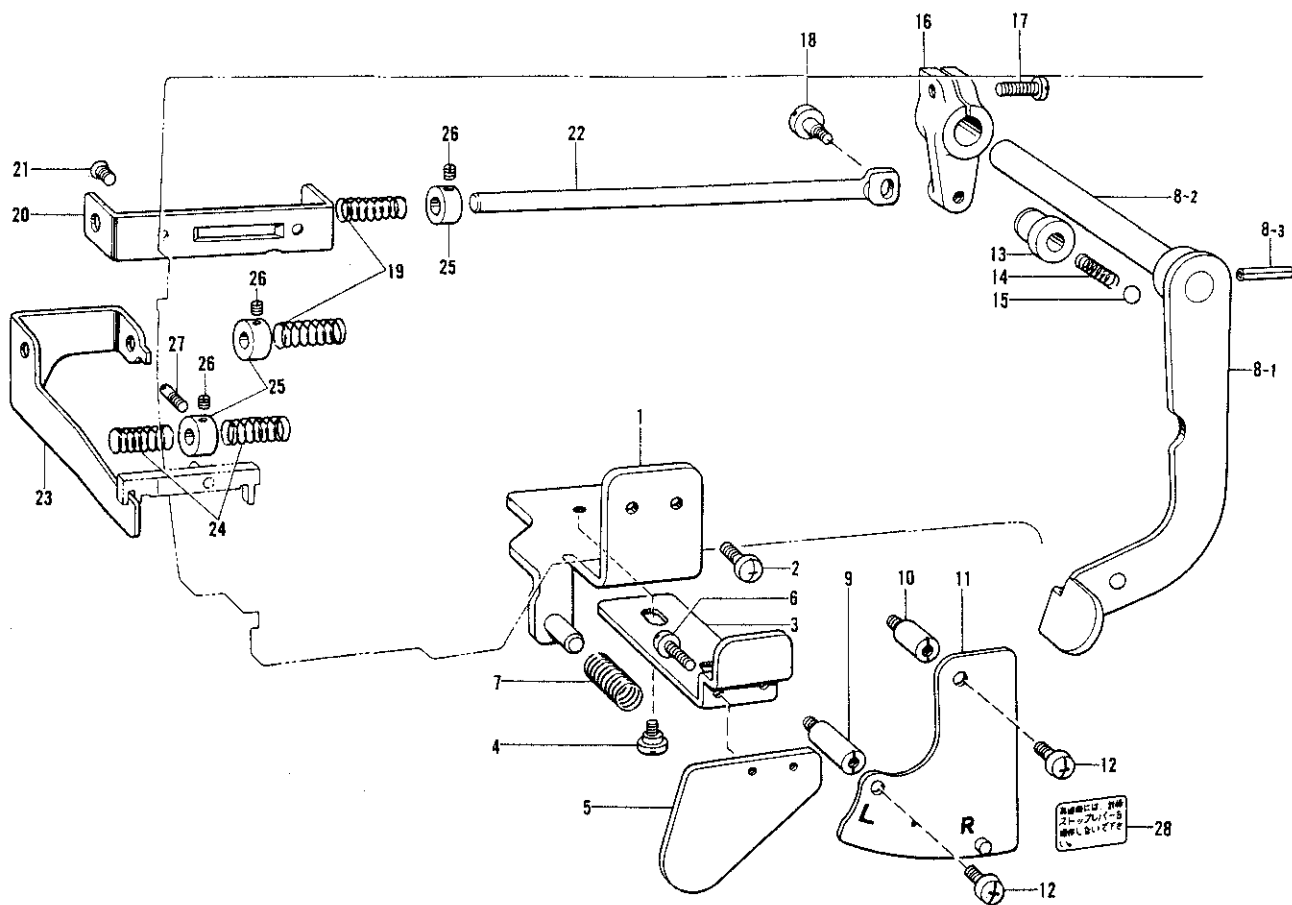

参照番号 Ref.No.	品名 Name of Parts	個数 Q'ty	部品コード Parts No.	参照番号 Ref.No.	品名 Name of Parts	個数 Q'ty	部品コード Parts No.
	シジイタクミ	1	S07581-001	14	タマオシバネ	1	150820-001
	ナベコ476-32×10	2	062711-012	15	コウキュウ1/4	1	071063-550
3	プッシュレバー	1	S07584-001	16	レバージクウデ	1	149855-001
4	ダンネジ6.35	2	149127-001	17	ナベコ476-32×14	1	062711-412
5	プッシュレバーイタ	1	S07585-001	18	ダンネジ4.37	2	146597-101
6	ナベコ357-40×5	2	062670-512	19	レバージクウデバネ	2	149857-001
7	プッシュレバーバネ	1	149843-001	20	スライドジクウケ	1	149858-001
8	ストップレバージクミ	1	149847-002	21	サラネジ4.37	2	107272-002
8-1	ストップレバー	1	---	22	スライドジク	1	S07588-001
8-2	ストップレバージク	1	---	23	スライドジクウケイタ	1	S07586-001
8-3	スプリングピンAW3	1	047301-842	24	ジクウケイタバネ	2	149863-001
9	スタッドL	1	149852-001	25	セットカラー	3	149864-001
10	スタッドS	1	149853-001	26	トメネジ3.57ヒラ	5	011679-312
11	キリカエシジイタクミ	1	150818-001	27	アンナイネジ	1	149865-001
12	ナベコ476-32×10	2	062711-012	28	キリカエシジイタラベル	1	---
13	タマアンナイブッシュ	1	S07587-101				

### E. 押エ関係

Presser foot mechanism / Stoffdrückerfuß

Mécanisme du presseur / Mécanismo del prensa telas

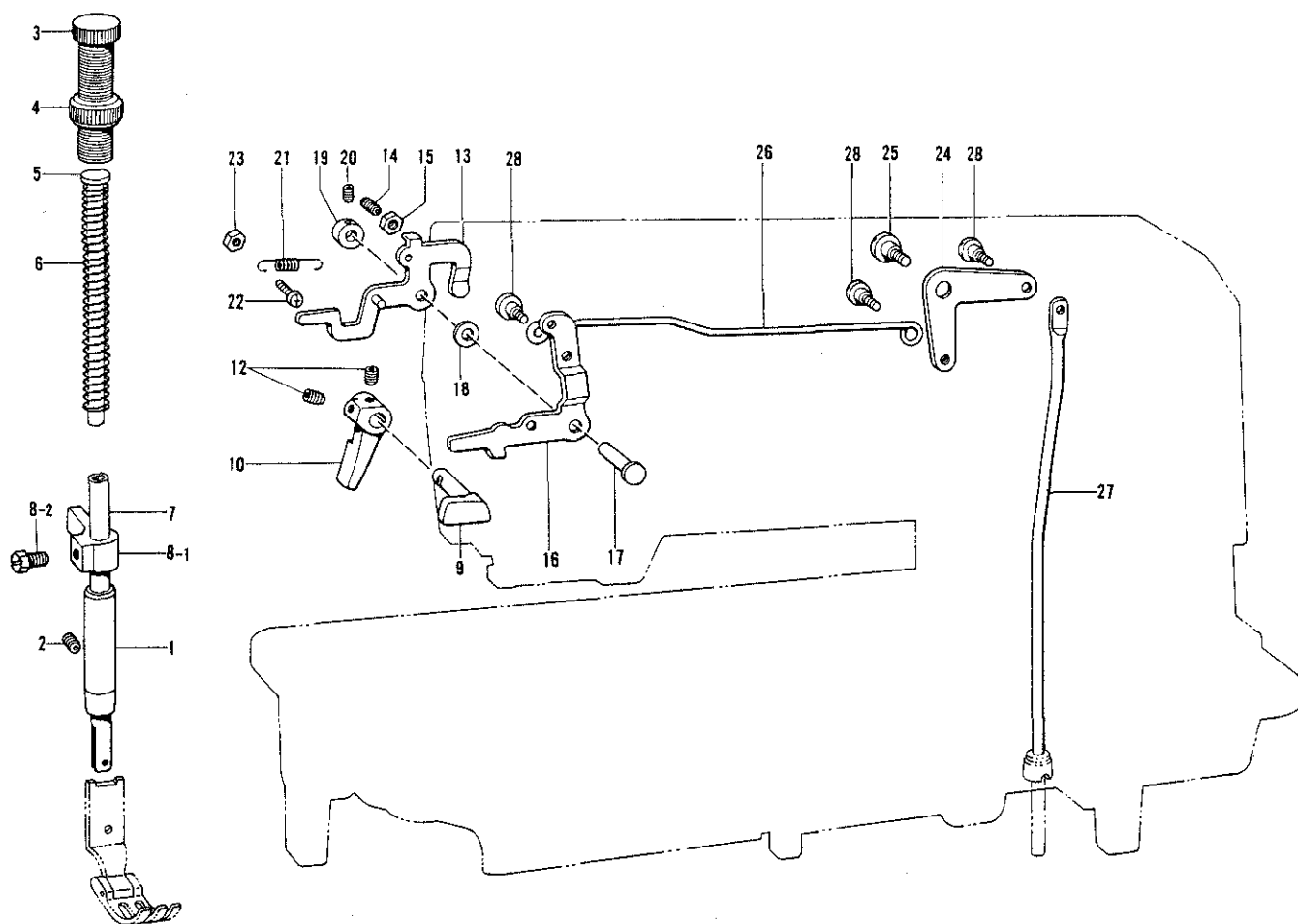

参照番号 Ref.No.	品名 Name of Parts	個数 Q'ty	部品コード Parts No.	参照番号 Ref.No.	品名 Name of Parts	個数 Q'ty	部品コード Parts No.
1	オサエボウメタル Presser Bar Bushing	1	145472-001	15	ナット6.35 Nut 6.35	1	150556
2	トメネジ6.35クボミ Screw 6.35X16	1	013781-012	16	オサエアゲレバー Knee Lifter Lifting Lever	1	S07348-001
3	オサエチョウセツネジ Presser Adjusting Screw	1	141207-001	17	オサエアゲレバースタッド Knee Lifter Lifting Lever Stud	1	S07349-001
4	チョウセツネジツマミナット Presser Adjusting Screw Nut	1	147846-001	18	ワザガネ Washer	1	S07350-001
5	オサエバネアンナイ Presser Spring Guide	1	141208-001	19	セットカラー Set Collar	1	139096-001
6	オサエバネ Presser Bar Spring	1	S07346-001	20	アナトメネジ4.37クボミ Screw 4.37	2	014680-422
7	オサエボウ Presser Bar	1	S07345-001	21	オサエアゲレバーバネ Knee Lifter Lifting Lever Spring	1	S07355-001
8	オサエボウダキネジツキ Presser Bar Clamp Assembly	1	181919-101	22	ナベコ3.57-40X14 Screw 3.57X14	1	062671-412
8-1	オサエボウダキ Presser Bar Guide Bracket	1	147513-001	23	ナット1.57 Nut 1.57	1	021670-102
8-2	ボルト5.95 Bolt 5.95	1	142403-001	24	ヒザアゲレバー Knee Lifter Lever	1	S07358-001
9	オサエアゲクランク Presser Bar Lifter Crank	1	S07347-001	25	ダンネジ6.35 Stud Screw 6.35	1	145480-001
10	オサエアゲテコ Presser Bar Lifter	1	145482-101	26	ヒザアゲレンカン Knee Lifter Connector	1	S07357-001
12	アナトメネジ4.76クボミ Screw 4.76	2	014710-522	27	ヒザアゲボウ Knee Lifter Bar	1	S07359-001
13	イトルメイタクミ Thread Tension Releasing Plate Assembly	1		28	ダンネジ4.76 Stud Screw 4.76	3	145478-001
14	トメネジ8.35ヒラ Screw 6.35	1	S07356-001				

F. 送り関係

Feed mechanism / Transportvorrichtung

Mécanisme de l'entraînement / Mecanismo de la alimentacion

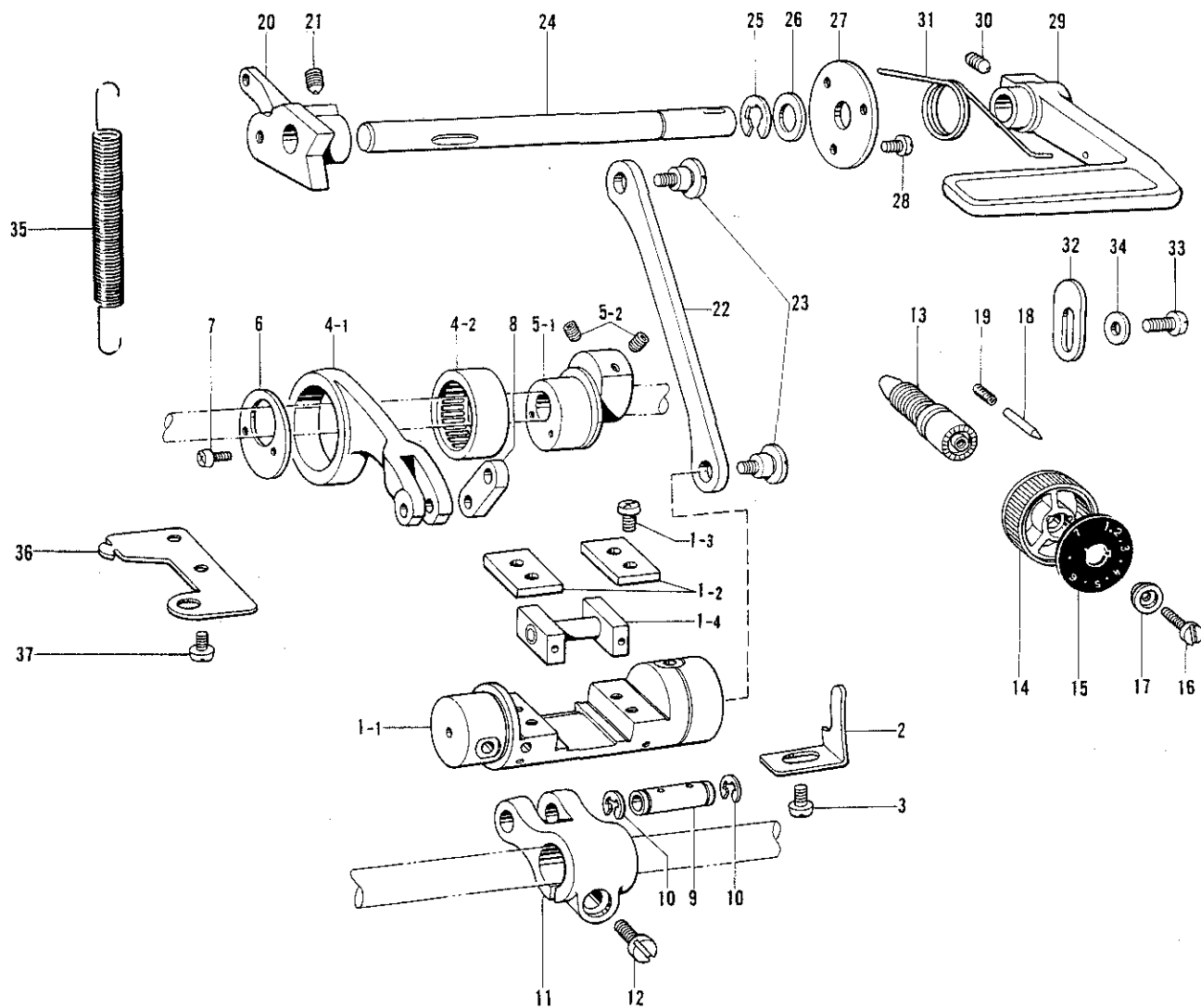

参照番号 Ref.No.	品名 Name of Parts	個数 Q'ty	部品コード Parts No.	参照番号 Ref.No.	品名 Name of Parts	個数 Q'ty	部品コード Parts No.
1	キリカエキミ	1	S09314-001	16	シメネジ4.76	1	129458-002
1-1	キリカエキ	1		17	メモリイタオサエ	1	142746-002
1-2	カクコマアンナイタ	2	S07363-001	18	メモリイチキメピン	1	145502-001
1-3	ナベコ437-40×10	4	062681-012	19	メモリイチキメピンバネ	1	100328-001
1-4	キリカエキカクコマクミ	1	S07364-001	20	オクリチヨウセツキ	1	S09254-001
2	キリカエキトメ	1	S07379-001	21	アナトメネジ5.95	2	118853-001
3	ナベコ476-32×6	1	062710-612	22	キリカエキレンカン	1	S07369-001
4	スイヘイオクリレンカクミ	1	143611-101	23	ダンネジ5.95	2	S07370-001
4-1	スイヘイオクリレンカン	1	143612-000	24	カエシヌイレバースク	1	
4-2	ニードルベアリング	1	118954-000	25	トメワE8	1	048080-342
5	スイヘイヘンシンリンネジツキ	1	155451-201	26	ヒラザガネシヨウ10	1	025100-132
5-1	スイヘイヘンシンリン	1		27	カンザ	1	147504-001
5-2	アナトメネジ6.35クボミ	2	014771-022	28	ナベコ357-40×5	3	062670-512
6	ベアリングフタ	1	S07378-001	29	カエシヌイレバー	1	
7	ナベコ357-40×8	2	062670-812	30	アナトメネジ5.95	1	118853-001
8	スイヘイオクリウデリンク	1	143613-001	31	カエシヌイレバーオサエバネ	1	S07375-001
9	スイヘイオクリウデシク	1	143616-001	32	ハンドルストップバ	1	S07380-001
10	トメワE8	2	048080-342	33	ナベコ476-32×10	1	062711-012
11	スイヘイオクリウデ	1	150930-001	34	ヒラザガネシユウ4.76	1	025710-232
12	シメネジ6.35×18	1	S01304-001	35	キリカエバネ	1	S07376-001
13	オクリチヨウセツネジ	1	159361-001	36	バネカケ	1	S07377-001
14	オクリメモリイタイ	1	129500-004	37	ナベコ476-32×6	2	062710-612
15	オクリメモリイタ	1	154792-001				

### G. 送り軸関係

Feed shaft mechanism / Transport welle

Mécanisme de l'arbre entraînement / Mécanismo de la eje alimentación

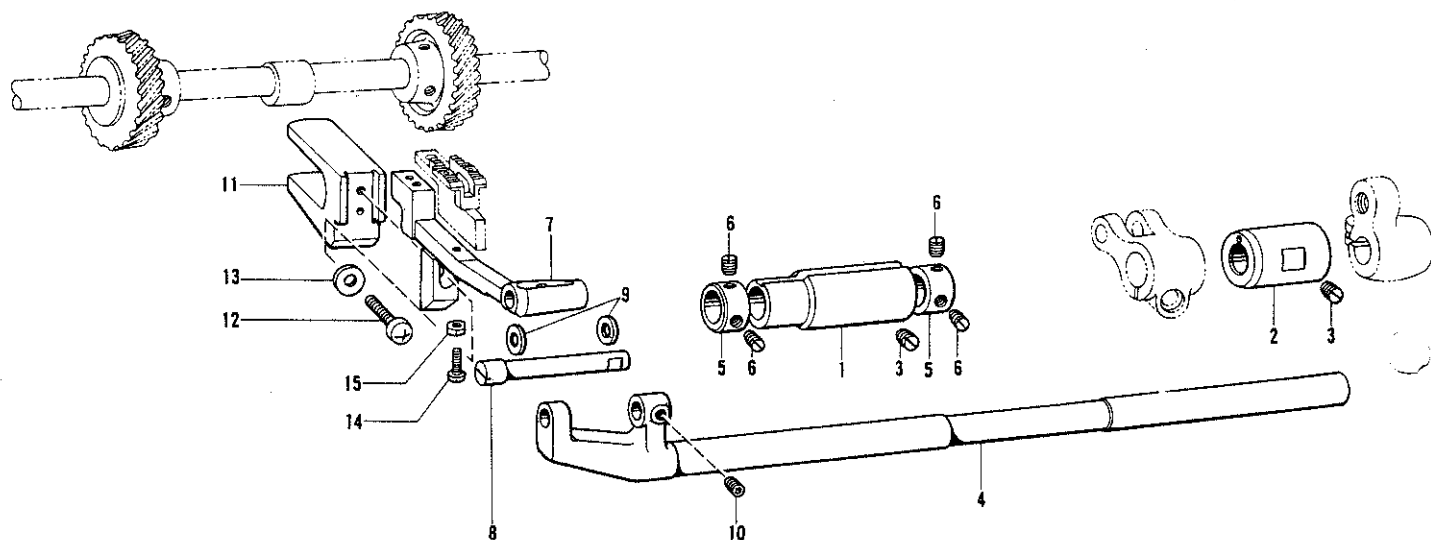

参照番号 Ref.No.	品名 Name of Parts	個数 Q'ty	部品コード Parts No.	参照番号 Ref.No.	品名 Name of Parts	個数 Q'ty	部品コード Parts No.
1	オクリジクメタルL Feed Rock Shaft Bushing (L)	1	148494-001	9	スラストリング Thrust Ring	2	143591-001
2	オクリジクメタルR Feed Rock Shaft Bushing (R)	1	S07386-001	10	アナトメネジ4.37クボミ Screw 4.37	1	014680-622
3	トメネジ6.35クボミ Screw 6.35	2	013781-012	11	オクリダイフタマタ Feed Bar Fork	1	150958-001
4	スイヘイオクリジク Feed Rock Shaft	1	148492-101	12	ナベコ595-28×14 Screw 5.35×14	1	062761-412
5	セットカラー Feed Rock Shaft Collar	2	113074-001	13	ヒラザガネシヨウ6 Washer 6	1	025060-132
6	トメネジ6.35 Screw 6.35	4	101706-001	14	ナベコ318-40×12 Screw 3.18×12	1	062661-212
7	オクリダイ Feed Bar	1		15	ナット1シユ3.18 Nut 3.18	1	021660-102
8	オクリダイトリツケジク Feed Bar Shaft	1	148491-001				

H. カマ関係(1)  
 Rotary hook mechanism (1) / Greifervorrichtung (1)  
 Mécanisme du crochet rotatif (1) / Mecanismo del cangrejo (1)

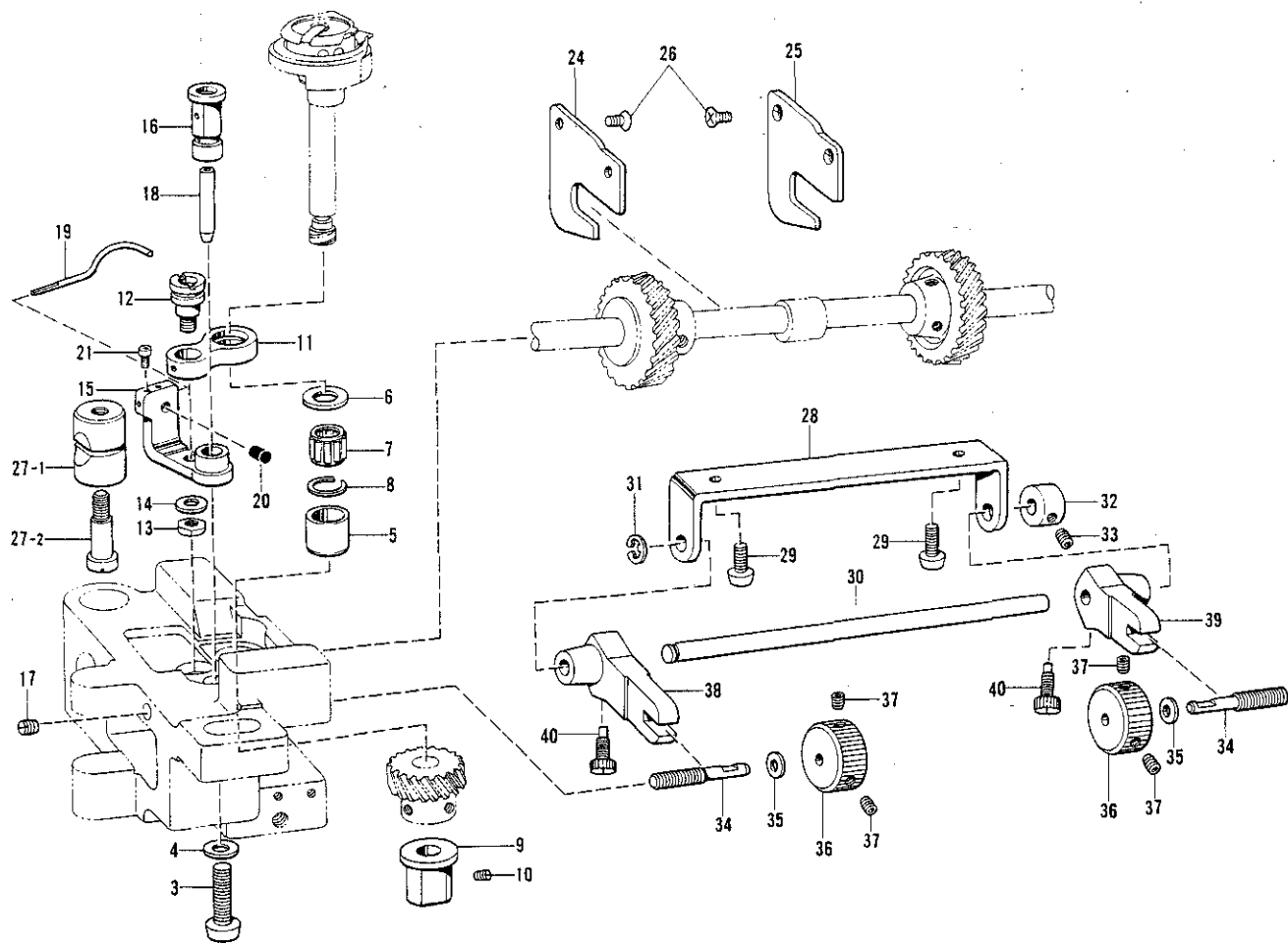

参照番号 No.	品名 Name of Parts	個数 Q'ty	部品コード Parts No.	参照番号 Ref.No.	品名 Name of Parts	個数 Q'ty	部品コード Parts No.
	ナベコ 635-28×25	2	062782-512	24	ギヤアンナイル	1	S07436-001
4	ザガネ	2	100197-002	25	ギヤアンナイル	1	S07437-001
5	カマジクメタルU	2	S09259-001	26	サラネジ3.57	4	108960-002
6	スラストリング A (1.2mm)	2	S09260-001	27	ピンチスリーブ	2	S07658-001
	スラストリング B (1.4mm)		S09261-001	27-1	ピンチスリーブ	2	
7	ニードルベアリング	2	S07420-000	27-2	シメネジ5.95	2	112700-001
8	ストップリング	2	S07419-001	28	ハリスキョウセツボウササエ	1	S07430-001
9	カマジクメタルD	2	S07417-001	29	ナベコ476-32×10	2	062711-012
10	トメネジ4.76クボミ	2	013710-512	30	ハリスキョウセツボウ	1	S07431-001
11	オープナリンク	2	150967-101	31	トメワE4	1	048040-342
12	オープナリンクジク	2	148005-001	32	セットカラー	1	159436-001
13	ナット4.76	2	110161-006	33	アナトメネジ4.37クボミ	1	014680-622
14	ヒラザガネショウ4.76	2	025710-232	34	ハリスキョウセツボネジ	2	S07434-001
15	オープナーレバー	2	S09262-001	35	ヒラザガネショウ4.37	2	025680-132
16	オープナーレバースジク	2	150969-001	36	ハリスキョウセツボナット	2	S07435-001
17	トメネジ4.76クボミ	2	013711-012	37	アナトメネジ4.37クボミ	4	014680-622
18	パイプ	2	112696-000	38	ハリスキョウセツボフタマタL	1	S07432-001
19	オープナー	2	S07423-001	39	ハリスキョウセツボフタマタR	1	S07433-001
20	ゴムセン	2	142274-001	40	ハリトメネジ3.57	2	121980-001
21	トメネジ3.18	4	S07424-001				

H. カマ関係(2)(スタンダード)

Rotary hook mechanism (2) (Standard)  
 Greifervorrichtung (2) (Norm)  
 Mécanisme du crochet rotatif (2) (Standard)  
 Mecanismo del cangrejo (2) (Norma)

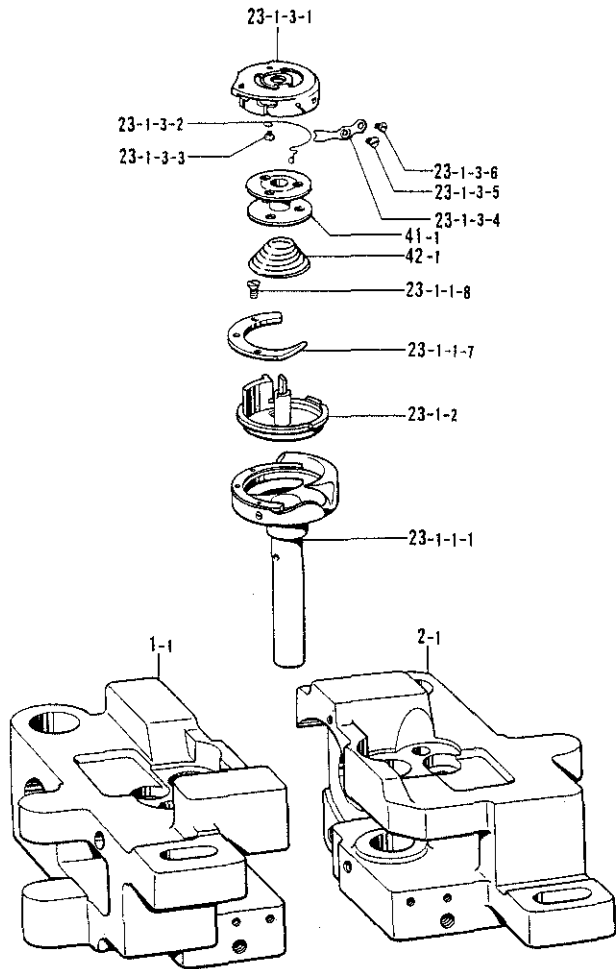

H. カマ関係(3)(糸切り)

Rotary hook mechanism (3) (Thread Trimmer)  
 Greifervorrichtung (3) (Fadenabschneider)  
 Mécanisme du crochet rotatif (3) (Coupe-fil)  
 Mecanismo del cangrejo (3) (Cortahilos)

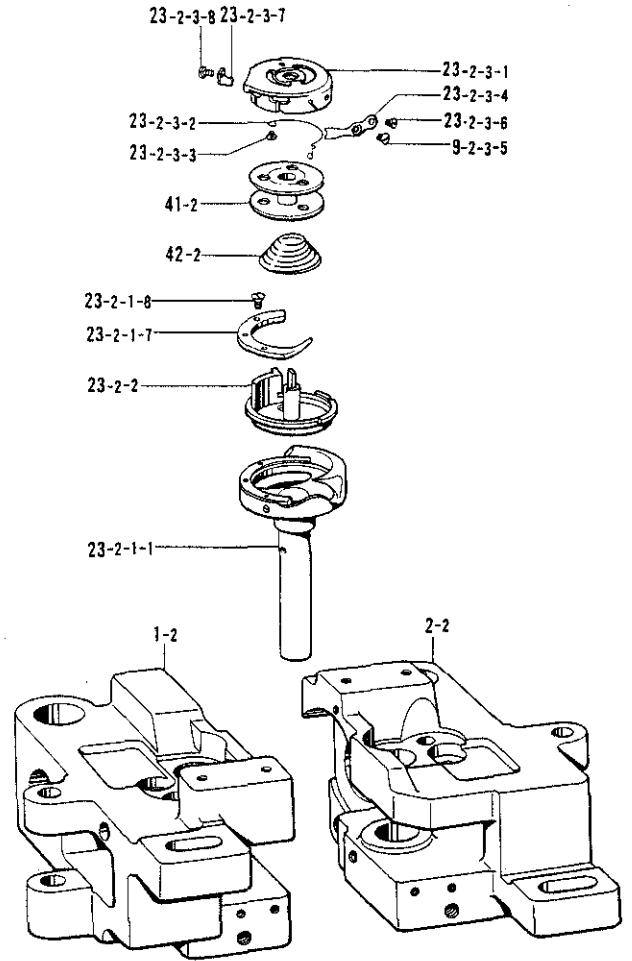

参照番号 Ref.No.	品名 Name of Parts	個数 Q'ty	部品コード Parts No.
1-1	カマドダイL	1	S09255-001
2-1	カマドダイR	1	S09257-001
23-1	ニホンハリカマ	2	S09265-001
23-1-1	ソトカマクミ	2	S09267-001
23-1-1-1	ソトカマ	1	
23-1-1-7	ウチカマオサエ	2	
23-1-1-8	ウチカマオサエトメネジ	4	151027-001
23-1-2	ウチカマクミ	2	S09274-001
23-1-3	キャップクミ	2	S09279-001
23-1-3-1	キャップ	2	
23-1-3-2	シタイトラルミトリバネ	2	155478-001
23-1-3-3	タルミトリバネトメネジ	2	151035-001
23-1-3-4	チョウシバネ	2	155479-001
23-1-3-5	チョウシネジ	2	151029-001
23-1-3-6	チョウシバネトメネジ	2	151030-001
41-1	ボビン	2	155484-101
42-1	クウテンボウシバネ	2	156557-001

参照番号 Ref.No.	品名 Name of Parts	個数 Q'ty	部品コード Parts No.
1-2	カマドダイL	1	S09256-001
2-2	カマドダイR	1	S09258-001
23-2	ニホンハリカマ	2	S09266-001
23-2-1	ソトカマクミ	2	S09266-001
23-2-1-1	ソトカマ	2	
23-2-1-7	ウチカマオサエ	2	
23-2-1-8	ウチカマオサエトメネジ	4	151027-001
23-2-2	ウチカマクミ	2	S09273-001
23-2-3	キャップクミ	2	S09280-001
23-2-3-1	キャップ	2	
23-2-3-2	シタイトラルミトリバネ	2	155478-001
23-2-3-3	タルミトリバネトメネジ	2	151035-001
23-2-3-4	チョウシバネ	2	155479-001
23-2-3-5	チョウシネジ	2	151029-001
23-2-3-6	チョウシバネトメネジ	2	151030-001
23-2-3-7	シタイトロジイタ	2	S09284-001
23-2-3-8	シメネジ1.59×2	2	159802-001
41-2	ボビン	2	S09285-001
42-2	クウテンボウシバネ	2	S09286-000



J. 下軸関係  
 Lower shaft mechanism / Untere welle  
 Mécanisme de l'arbre inférieur / Mecanismo de la eje inferior

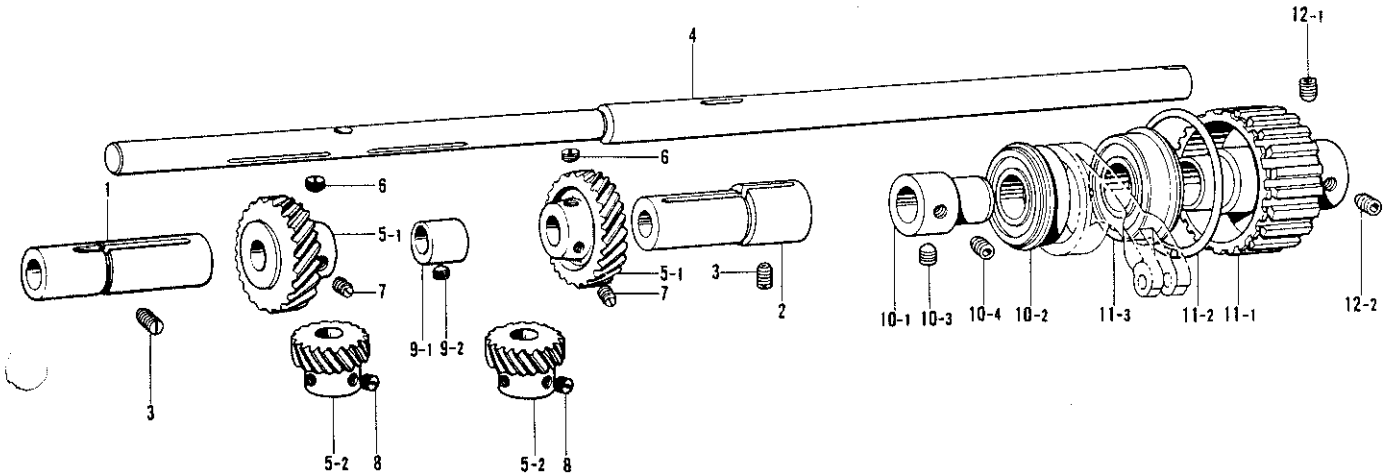

参照番号 Ref.No.	品名 Name of Parts	個数 Q'ty	部品コード Parts No.	参照番号 Ref.No.	品名 Name of Parts	個数 Q'ty	部品コード Parts No.
1	カマドダイメタルL Rotary Hook Base Bushing (L)	1	S09287-000	9-2	トメネジ6.35 Screw 6.35	1	112684-001
2	カマドダイメタルR Rotary Hook Base Bushing (R)	1	S09288-000	10	タマジクウケクミ Bearing Holder Assembly	1	S07446-001
3	トメネジ6.35クボミ Screw 6.35	2	013781-012	10-1	タマジクウケブッシュ Bushings	1	S07447-001
4	シタジク Lower Shaft	1		10-2	タマジクウケ6004ZZNR Bearing 6004ZZNR	1	072600-480
5-1	スパイラルギヤクミ Spiral Gear Assembly	2	180949-001	10-3	アナトメネジ6.35トガリ Screw 6.35	1	148821-001
5-2	スピナルギヤ Spiral Gear	2		10-4	アナトメネジ6.35クボミ Screw 6.35	1	014771-022
6	トメネジ6.35 Screw 6.35	2	112684-001	11	タイミングプーリクミ Timing Belt Wheel (D) Assembly	1	
7	トメネジ6.35 Screw 6.35	4	100251-001	11-1	タイミングプーリD Timing Belt Wheel	1	
8	トメネジ6.35 Screw 6.35	6	101706-001	11-2	タイミングプーリリング Side Ring	1	
9	ジョウゲヘンシンリング Vertical Feed Eccentric Wheel Assembly	1		11-3	タマジクウケ6204ZZNR Bearing 6204ZZNR	1	158115-001
9-1	ジョウゲヘンシンリン Vertical Feed Eccentric Wheel	1		12-1	アナトメネジ6.35クボミ Screw 6.35	1	014771-022
				12-2	アナトメネジ6.35トガリ Screw 6.35	1	148821-001

K. 給油潤滑関係(1) /  
 Lubrication (1) / Schmierung (1)  
 Lubrification (1) / Lubricación (1)

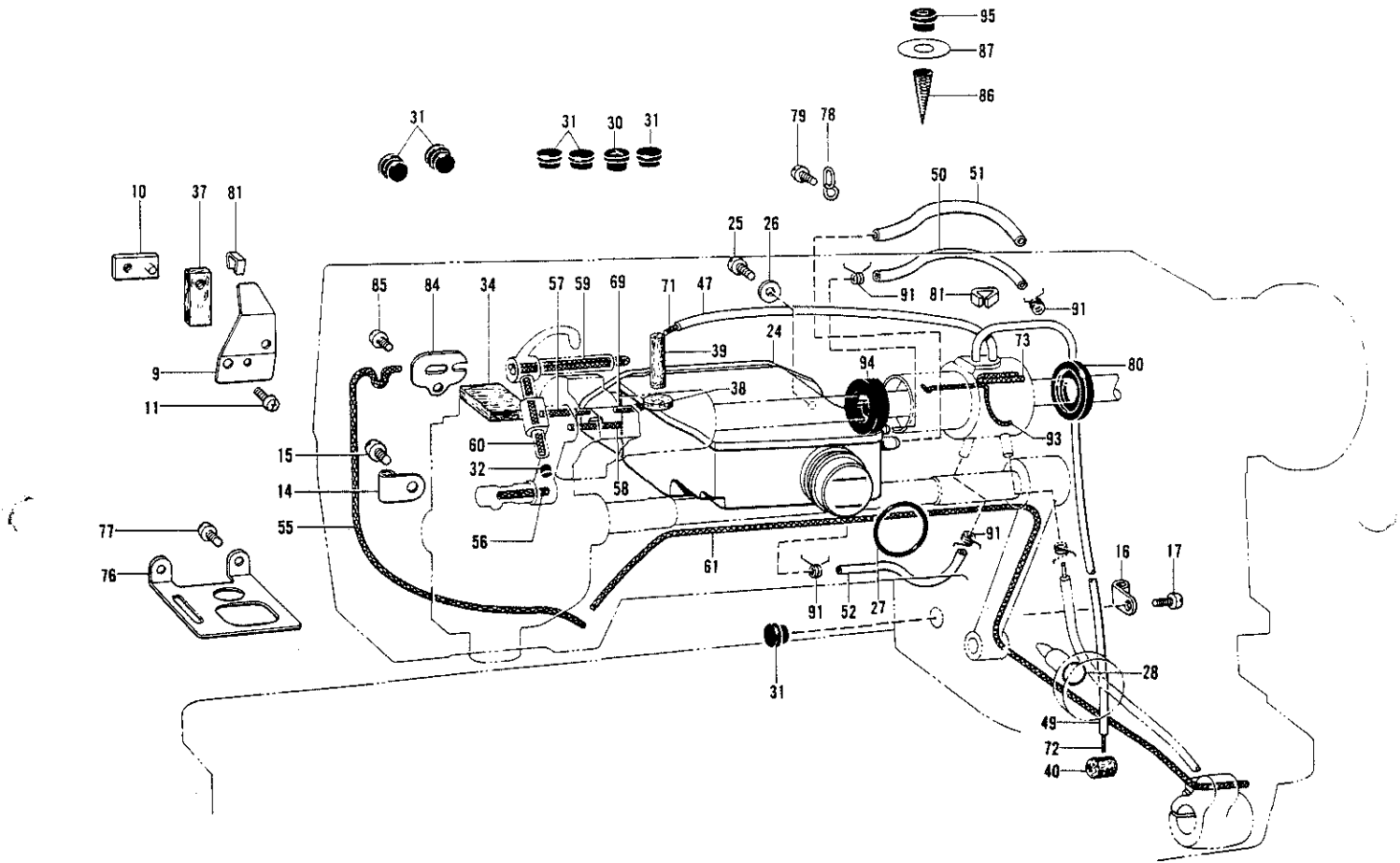

参照番号 Ref.No.	品名 Name of Parts	数量 Q'ty	部品コード Parts No.	参照番号 Ref.No.	品名 Name of Parts	数量 Q'ty	部品コード Parts No.
9	オイルヨケイタ	1	112716-101	55	クミヒモ(20cm)	1	150374-000
10	オイルヨケイタオサエカネ	1	112717-001	56	クミヒモ4×4(5cm)	1	112728-001
11	ナベコ476-32×10	1	062711-012	57	クミヒモ3×3(3cm)	1	114693-001
14	クミヒモササエ	2	112739-001	58	クミヒモ6×6(4.5cm)	1	112735-001
15	ナベコ357-40×5	2	062670-512	59	クミヒモ6×6(13cm)	1	113655-001
16	クミヒモササエ	1	112739-001	60	クミヒモ4×4(4cm)	1	S03289-001
17	ナベコ357-40×5	1	062670-512	61	クミヒモ4×4(44cm)	1	112736-000
24	オイルタンク	1	S07450-000	69	クミヒモ3×3(2.5cm)	1	S07462-000
25	ナベコ476-32×10	2	062711-012	71	クミヒモ4×4(30cm)	1	153920-001
26	ヒラザガネチューウ4.76	2	025710-232	72	クミヒモ4×4(35cm)	1	152974-001
27	OリングP30	1	081030-070	73	クミヒモ4×4(4cm)	2	S03289-001
28	Oリング	1	108549-001	76	ダストプレート	1	S07570-001
30	オイルカップ	2	140890-001	77	ナベコ357-40×5	2	062670-512
31	メクラセン	6	104821-001	78	チューブササエ	1	S07467-001
32	ゴムセン	2	142274-001	79	ナベコ437-40×8	1	062680-812
34	フェルト	1	149834-000	80	オイルシール	1	S07468-000
37	テンピンフェルト	1	148762-001	81	チューブカシメ	2	S07469-001
38	ウワジクメタルフェルト	1	112734-001	84	クミヒモフタ	1	149626-001
39	フェルト	1	S07571-000	85	バインド310-40×5	2	060660-512
40	フェルト	3	112753-001	86	オイルフィルター	1	S07473-000
47	ビニールチューブ	1	S07453-000	87	オイルシート	1	S07481-000
49	ビニールチューブ	1	S07454-000	91	チューブストッパー	10	S07876-001
50	ビニールチューブ	1	S07456-000	93	クミヒモ(7cm)	1	S09369-000
51	ビニールチューブ	1	S07457-100	94	オイルシール	1	S09364-000
52	ビニールチューブ	1	S07810-100	95	ベッドオイルフタ	1	112758-001

K. 給油潤滑関係(2)

Lubrication (2) / Schmierung (2)

Lubrification (2) / Lubricación (2)

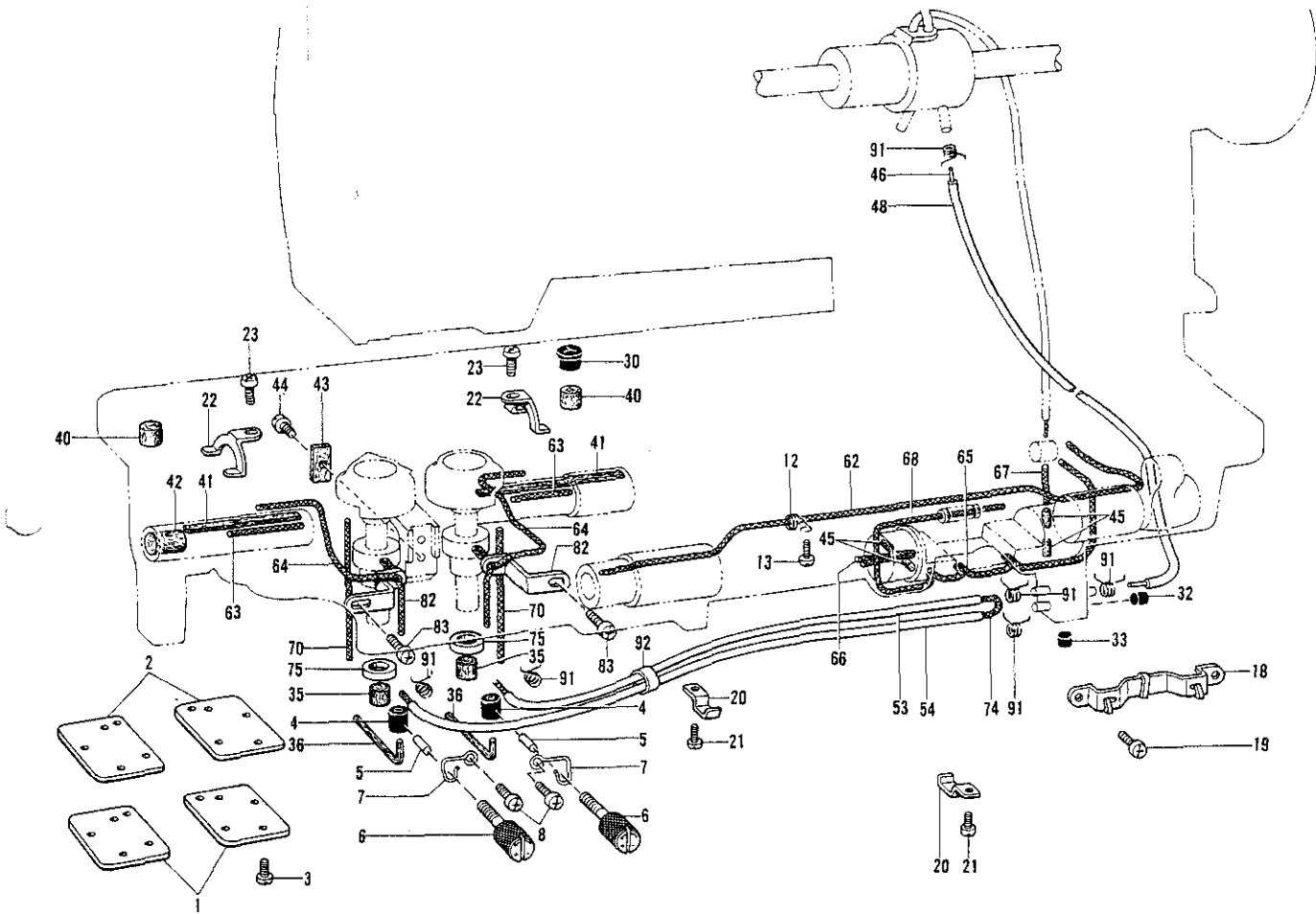

参照番号 Ref.No.	品名 Name of Parts	個数 Q'ty	部品コード Parts No.	参照番号 Ref.No.	品名 Name of Parts	個数 Q'ty	部品コード Parts No.
1	カマドダイフタ	2	S07448-001	43	オクリダイフタマタフェルト	1	112759-001
2	カマドダイパッキン	2	S07449-000	44	シメネジ3.57	1	100257-010
3	ナベコ357-40×8	8	062670-812	45	フェルト	4	148743-001
4	ゴムリング	2	S07477-000	46	ワイヤー	1	S07460-000
5	ゴムオサエ	2	S07478-000	48	ビニールチューブ	1	S07455-000
6	オイルチョウセツネジ	2	S07479-001	53	ビニールチューブ	1	S07458-000
7	マワリドメバネ	2	S07480-001	54	ビニールチューブ	1	S07459-000
8	ナベコ357-40×5	2	062670-512	52	クミヒモ4×4(3.5cm)	1	152974-001
12	クミヒモササエ	1	112743-001	63	クミヒモ3×3(3.2cm)	2	S07461-000
13	ナベコ357-40×5	1	062670-512	64	クミヒモ4×4(25cm)	2	108802-001
18	キリカエキクミヒモササエ	1	143673-001	65	クミヒモ4×4(25cm)	1	108802-001
19	ナベコ318-40×4	2	062660-412	66	クミヒモ4×4(4cm)	1	S03289-001
20	コードオサエL	2	142268-001	67	クミヒモ4×4(3.5cm)	1	111191-001
21	ナベコ357-40×5	2	062670-512	68	クミヒモ4×4(11cm)	1	112750-000
22	ヒモササエ	2	S07471-001	70	クミヒモ4×4(7cm)	2	S07463-000
23	ナベコ357-40×5	2	062670-512	74	クミヒモ(71cm)	1	S07464-000
33	ゴムセン	1	140327-001	75	スペーサー	2	156070-002
35	クラッチフェルト	2	151927-001	82	クミヒモササエ	2	S07470-001
36	フェルト	2	S07476-000	83	ナベコ357-40×5	2	062670-512
41	カマドダイメタルフェルト	2	113362-001	92	チューブ	1	146253-000
42	フェルト	1	115249-001				

L. 糸通シ関係(1)  
 Threading mechanism (1) / Fadenführungs-vorrichtung (1)  
 Mécanisme de Jénfilage (1) / Mécanismo de la enhebrado (1)

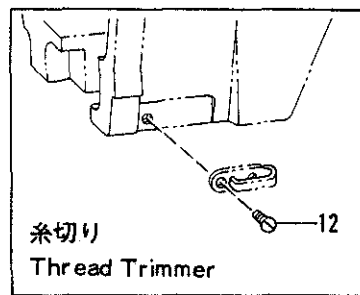
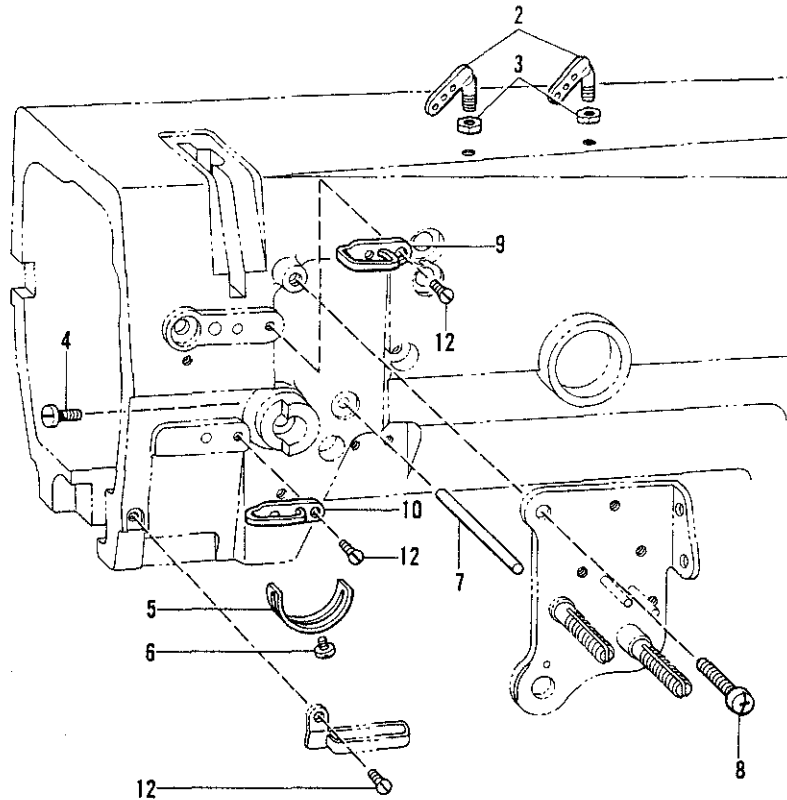

参照番号 Ref.No.	品名 Name of Parts	個数 Q'ty	部品コード Parts No.	参照番号 Ref.No.	品名 Name of Parts	個数 Q'ty	部品コード Parts No.
2	ミツメイトカケ Top Cover Therad Guide	2	140527-001	7	イトユルメジク Tension Release Bar	1	S07493-001
3	ナット5.95 Nut 5.95	2	150553-003	8	ナベコ437-40×8 Screw 4.37×8	1	062680-812
4	シメネジ3.57 Screw 3.57	1	100064-002	9	アームイトアンナイU Arm Therad Guide (U)	1	108266-001
5	イトトリバネストップ Stopper	1	112709-001	10	アームイトアンナイM Arm Therad Guide (M)	1	112658-001
6	ナベコ351-40×5 Screw 3.57×5	1	062670-512	12	サラネジ3.57 Screw 3.57	3	108960-002

L. 糸通シ関係(2)(スタンダード)

Threading mechanism (2) (Standard)  
 Fadenführungsvorrichtung (2) (Norm)  
 Mécanisme de Jénfilage (2) (Standard)  
 Mecanismo de la enhebrado (2) (Norma)

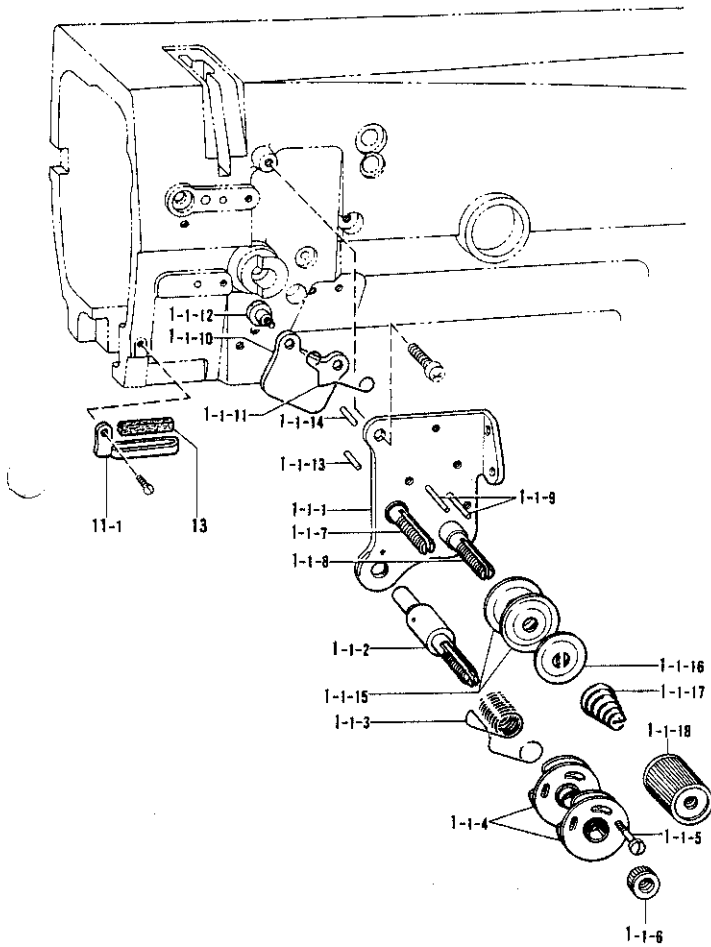

参照番号 Ref.No.	品名 Name of Parts	個数 Q'ty	部品コード Parts No.
1-1	ウワイトチョウシクミ	1	S07489-001
1-1	イトチョウシダイタ	1	---
1-1-2	チョウシジク	1	144680-001
1-1-3	イトトリバネ	1	155491-001
1-1-4	イトトリバネアンナイクミ	2	108254-001
1-1-5	シメネジ2.3#	1	144682-001
1-1-6	イトチョウシナット	1	108265-001
1-1-7	イトチョウシボウL	1	---
1-1-8	イトチョウシボウR	1	---
1-1-9	ピン2.6×20	2	---
1-1-10	イトユルメイタ	1	S07487-001
1-1-11	イトユルメバネ	1	118320-001
1-1-12	ダンネジ3.57	2	112712-001
1-1-13	イトユルメピン	1	144704-001
1-1-14	イトユルメピンL	1	S07488-001
1-1-15	イトチョウシサラ	4	145446-001
1-1-16	イトチョウシサラオサエ	2	159805-001
1-1-17	イトチョウシバネ	2	S07490-001
1-1-18	イトチョウシナット	2	149566-002
11-1	アームイトアンナイD	1	112715-001
13	アームイトアンナイフェルト	1	114941-001

L. 糸通シ関係(3)(糸切り)

Threading mechanism (3) (Thread Trimmer)  
 Fadenführungsvorrichtung (3) (Fadenabschneider)  
 Mécanisme de Jénfilage (3) (Coupe-fil)  
 Mecanismo de la enhebrado (3) (Cortahilos)

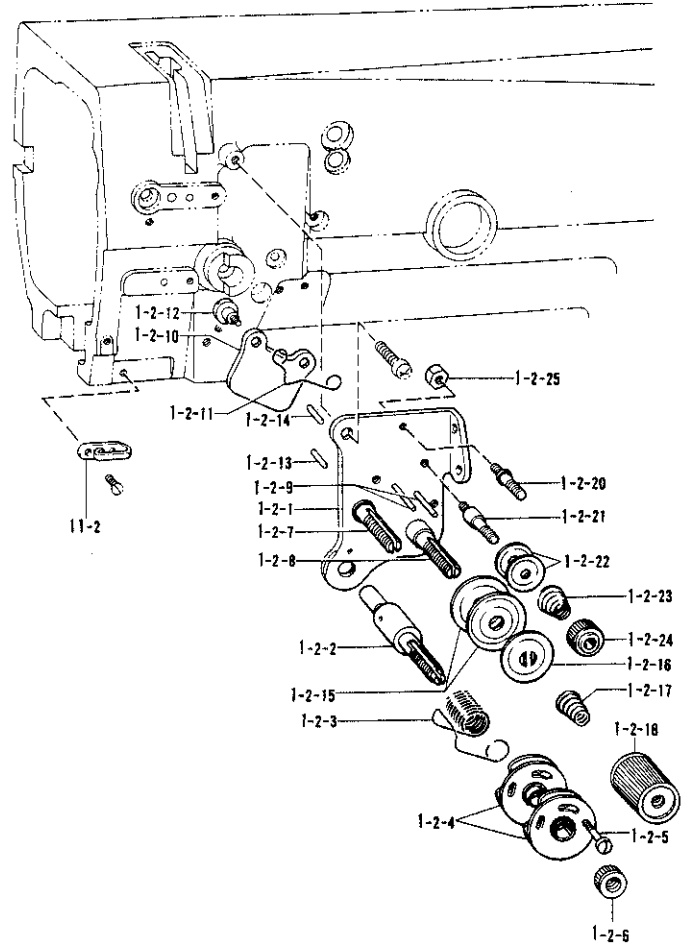

参照番号 Ref.No.	品名 Name of Parts	個数 Q'ty	部品コード Parts No.
1-2	ウワイトチョウシクミ	1	S07492-001
1-2-1	イトチョウシダイタ	1	---
1-2-2	チョウシジク	1	144680-001
1-2-3	イトトリバネ	1	155491-001
1-2-4	イトトリバネアンナイクミ	2	108254-001
1-2-5	シメネジ2.3#	1	144682-001
1-2-6	イトチョウシナット	1	108265-001
1-2-7	イトチョウシボウL	1	---
1-2-8	イトチョウシボウR	1	---
1-2-9	ピン2.6×20	2	---
1-2-10	イトユルメイタ	1	S07487-001
1-2-11	イトユルメバネ	1	118320-001
1-2-12	ダンネジ3.57	2	112712-001
1-2-13	イトユルメピン	1	144704-001
1-2-14	イトユルメピンL	1	S07488-001
1-2-15	イトチョウシサラ	4	145446-001
1-2-16	イトチョウシサラオサエ	2	159805-001
1-2-17	イトチョウシバネ	2	S07490-001
1-2-18	イトチョウシナット	2	149566-002
1-2-20	イトアンナイチョウシボウL	1	158771-001
1-2-21	イトアンナイチョウシボウR	1	158770-001
1-2-22	イトアンナイサラ	4	144504-001
1-2-23	プレテンションバネ	2	158782-101
1-2-24	イトチョウシナット	2	155510-001
1-2-25	ナット1シュ3.57	2	021670-102
11-2	アームイトアンナイM	1	112658-001

M. 糸切り関係(糸切り)

Thread trimmer mechanism (Thread Trimmer) / Fadenabschneidevorrichtung (Fadenabschneider)

Mécanisme de coupe-fill (Coupe-fil) / Mecanismo de recortadora de orillos (Cortahilos)

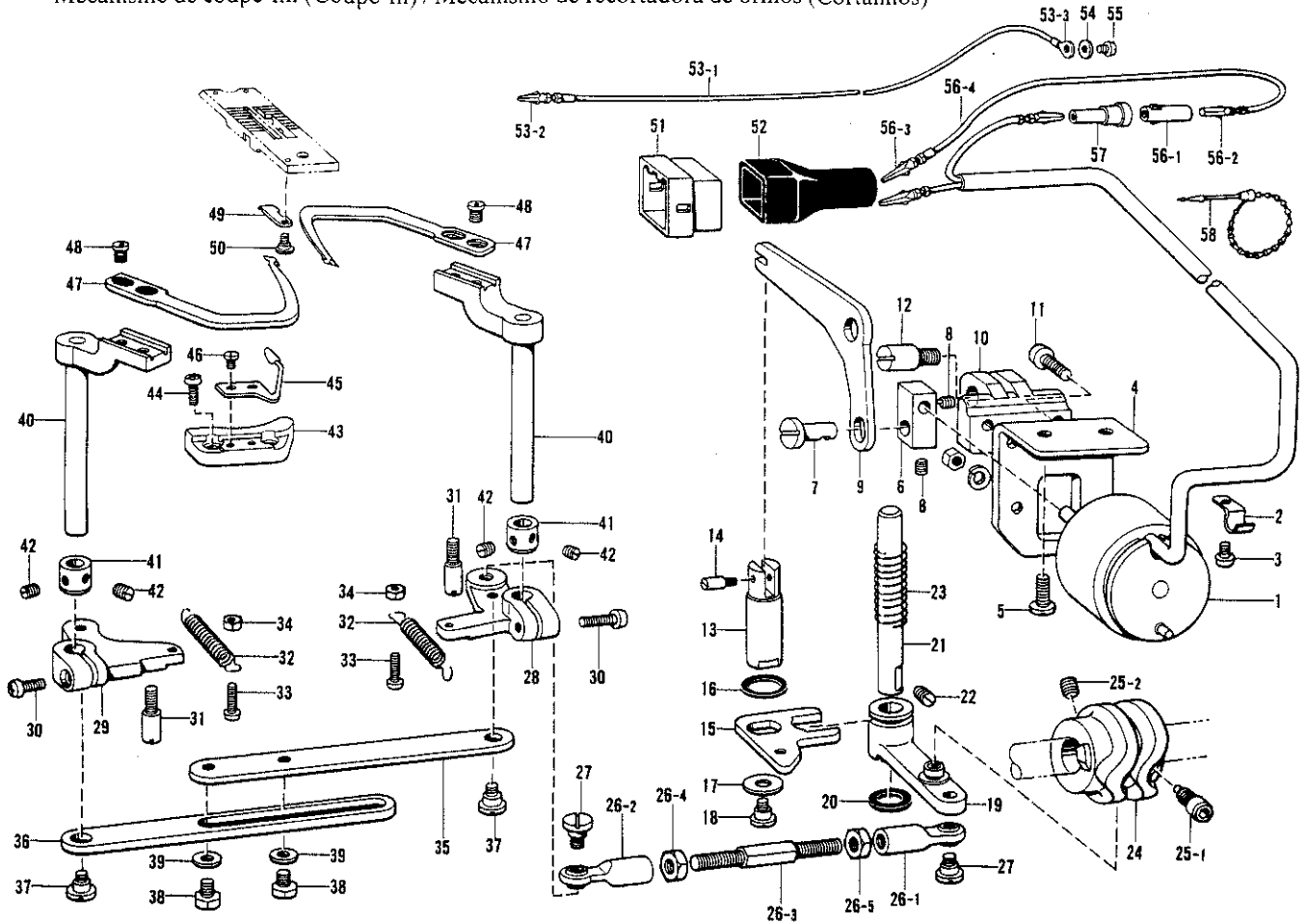

参照番号 Ref.No.	品名 Name of Parts	個数 Q'ty	部品コード Parts No.	参照番号 Ref.No.	品名 Name of Parts	個数 Q'ty	部品コード Parts No.
1	イトキリソレノイド	1		31	ストッパーネジ4.76	2	S07519-001
2	コードオサエ	1	140647-001	32	イトキリレバーバネ	2	S07520-001
3	ナベコ357-40×5	1	062670-512	33	ナベコ357-40×14	2	062671-412
4	ソレノイドシジイタ	1	S07496-001	34	ナット1シュ3.57	2	021670-102
5	シメネジ6.35	2	110201-001	35	イトキリレンカンR	1	S07521-001
6	ソレノイドツギテ	1	S07497-001	36	イトキリレンカンL	1	S07522-001
7	キリカエレンカンジク	1	118713-001	37	ダンネジ4.37	2	144526-001
8	アナトメネジ4.37クボミ	2	014680-622	38	ボルト4.76×7	2	146360-002
9	ソレノイドレバー	1	S07498-001	39	ヒラザガネネジ4.76	2	025700-032
10	ソレノイドレバーウケ	1	S07499-001	40	イドウハレバー	2	S07523-001
11	ナベコ476-32×10	2	062711-012	41	セットカラー	2	120752-001
12	ソレノイドレバースク	1	S07500-001	42	トメネジ6.35	4	100251-001
13	イトキリジク	1	S07501-001	43	イドウハウケ	2	S07524-001
14	プランジャピン	1	148546-001	44	ナベコ357-40×8	4	062670-812
15	イトキリジクイタ	1	S07502-001	45	シタイトホジバネ	2	S07525-000
16	カンショウゴム	1	S07503-000	46	シメネジ3.18	4	141544-001
17	ザガネ	1	116662-003	47	イドウハ	2	S07526-001
18	ダンネジ4.76	1	107321-003	48	シメネジ4.37	4	148536-001
19	シュレバークミ	1	S07504-001	49	コテイハ	2	S07527-001
20	ゴム	1	148559-000	50	ダンネジ2.38	2	148539-001
21	シュレバースク	1	S07508-001	51	ナイロンコネクタ12P	1	153969-000
22	トメネジ6.35クボミ	1	013781-012	52	コネクタキャップ5	1	153971-001
23	シュレバースク	1	S07509-001	53	アースセンクミ	1	
24	イトキリカム	1	S07510-001	53-1	アースセン	1	
25-1	セットネジ6.35	1	148574-001	53-2	ピンターミナルオスL	1	S03328-000
25-2	アナトメネジ6.35クボミ	1	014771-022	53-3	アツタンシ4.5×14	1	204569-001
26	ナガサチオウセツレンカンクミ	1	S07511-001	54	ザガネ	1	S02745-001
26-1	タマツギテRクミ	1	S07512-001	55	ナベコ437-40×6	1	062680-663
26-2	タマツギテLクミ	1	S07514-001	56	Wコードスクミ	1	154210-000
26-3	ナガサチオウセツレンカン	1	S07516-001	56-1	ナイロンコネクタ	1	146194-000
26-4	ナット5.95	1	148592-001	56-2	ピンターミナルメス	1	143548-000
26-5	ナット5.95	1	100022-005	56-3	ピンターミナルオス	1	143549-000
27	タマツギテダンネジ	2	141494-001	56-4	WコードS	1	
28	イトキリレバーR	1	S07517-001	57	ナイロンコネクタ	1	146046-000
29	イトキリレバーL	1	S07518-001	58	ユニタイバンド	1	340400-001
30	ナベコ437-40×12	2	062681-212				

N. 糸ユルメ関係(糸切り)

Tension release mechanism (Thread Trimmer) / Spannung sverminderung svorrichtung (Fadenabschneider)

Mécanisme de relâche-tension (Coupe-fil) / Mécanismo de liberador de tensión (Cortahilos)

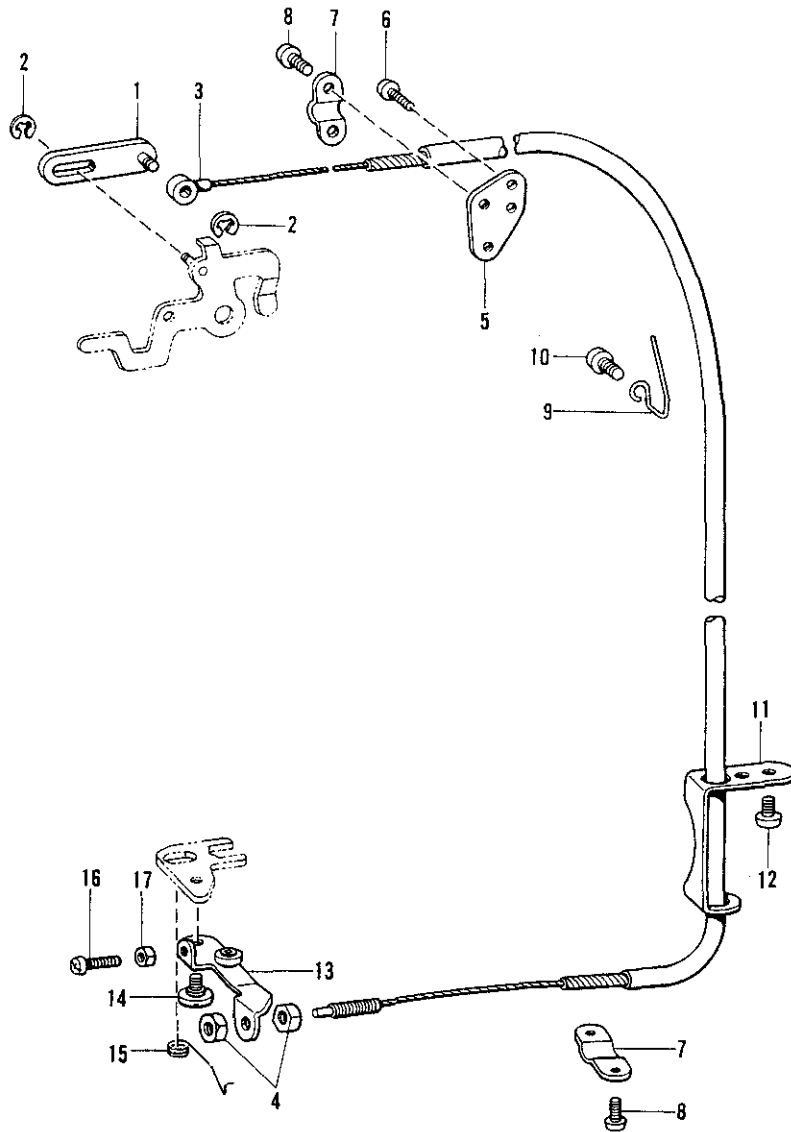

参照番号 Ref.No.	品名 Name of Parts	個数 Q'ty	部品コード Parts No.	参照番号 Ref.No.	品名 Name of Parts	個数 Q'ty	部品コード Parts No.
1	イトユルメレンカクミ Tension Releasing Connector Assembly	1	S07529-001	10	ナベコ437-40×8 Screw 4.37×8	1	062680-812
2	トメワE3 Stoo Ring E3	2	048030-342	11	ワイヤーアンナイ Wire Guide	1	S07532-001
3	イトユルメワイヤ Tension Releasing Wire	1	S07528-000	12	ナベコ476-32×6 Screw 4.76×6	2	062710-612
4	ナット4.76 Nut 4.76	2	110161-004	13	イトユルメレバークミ Tension Releasing Lever Assembly	1	S07534-001
5	ワイヤーオサエシジイタ Wire Holder Base	1	S07533-001	14	ダンネシ6.35 Stud Screw 6.35	1	149127-001
6	ナベコ357-40×8 Screw 3.57×8	2	062670-812	15	イトユルメレバーバネ Spring	1	S07536-001
7	イトユルメワイヤーオサエD Tension Releasing Wire Holder (D)	2	154607-001	16	ナベコ318-40×12 Screw 3.18×12	1	062661-212
8	ナベコ357-40×5 Screw 3.57×5	4	062670-512	17	ナット1シュ3.18 Nut 3.18	1	021660-102
9	ワイヤーホルダー Wire Holder	1	S07531-001				

P. 糸払イ関係(糸切り)

Mécanisme de tire-fil (Coupe-fil) / Mécanismo de limpiador de hilos (Cortahilos)

Thread wiper mechanism (Thread Trimmer) / Fadenwischvorrichtung (Fadenabschneider)

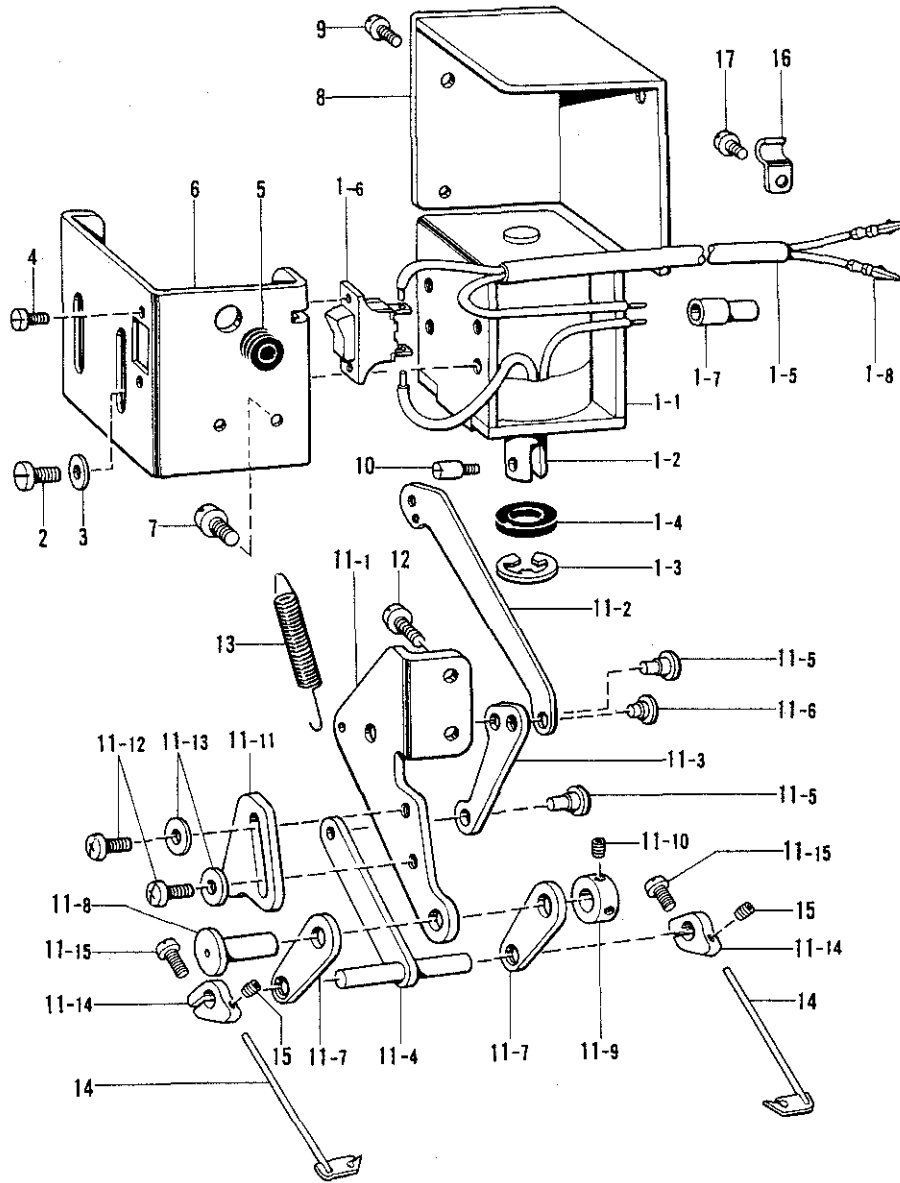

参照番号 Ref.No.	品名 Name of Parts	個数 Q'ty	部品コード Parts No.	参照番号 Ref.No.	品名 Name of Parts	個数 Q'ty	部品コード Parts No.
1	イトハライソレノイドクミ	1		11-2	ソレノイドリンク	1	
1-1	イトハライソレノイド	1		11-3	イトハライリンクA	1	
1-2	プランジャ	1	148511-001	11-4	イトハライリンクB	1	
1-3	トメワE9	1	048090-342	11-5	カシメジク5×5.3	2	
1-4	プランジャゴム	1	148512-000	11-6	カシメジク5×1.7	1	
1-5	Wコード	1		11-7	イトハライリンクC	2	S07549-001
1-6	イトハライスイッチ	1	S02664-001	11-8	リンクジク	2	S07550-001
1-7	ヘイタセツソクシ	1	S02665-000	11-9	セットカラー	1	139096-001
1-8	ピンターミナルオス	2	143549-000	11-10	アナトメネジ4.37クボミ	2	014680-422
2	ヒラネジ4×10	4	007401-012	11-11	ストッパー	1	S07551-001
3	ヒラザガネチュウ4	4	025040-232	11-12	ナベコ476-32×10	2	062711-012
4	ヒラネジ3×6	2	007300-612	11-13	ヒラザガネチュウ4.76	2	025710-232
5	コードブッシュ	1	146080-000	11-14	イトハライウケ	2	S07552-001
6	ソレノイドホジイタ	1	S08469-001	11-15	ナベコ318-40×12	2	062661-212
7	ナベコ437-40×8	2	062680-812	12	ナベコ476-32×10	2	062711-012
8	ソレノイドカバー	1	148514-006	13	イトハライバネ	1	148527-001
9	ナベコ357-40×5	3	062670-512	14	イトハライ	2	S07553-001
10	プランジャピン	1	148546-001	15	トメネジ3.18	2	S07424-001
11	イトハライリンククミ	1	S07542-001	16	コードオサエ	1	140647-001
11-1	イトハライリンクササエ	1		17	ナベコ357-40×5	1	062670-512



Q. 針位置検出器関係 (糸切り)  
 Synchronizer (Thread Trimmer) / Synchronisator (Fadenabschneider)  
 Synchronisateur (Coupe-fil) / Sincronizador (Cortahilos)

DC モーター / D.C. Motor

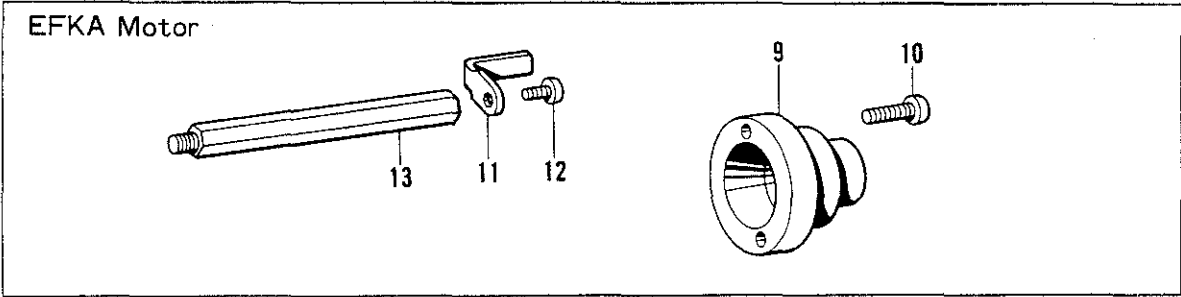
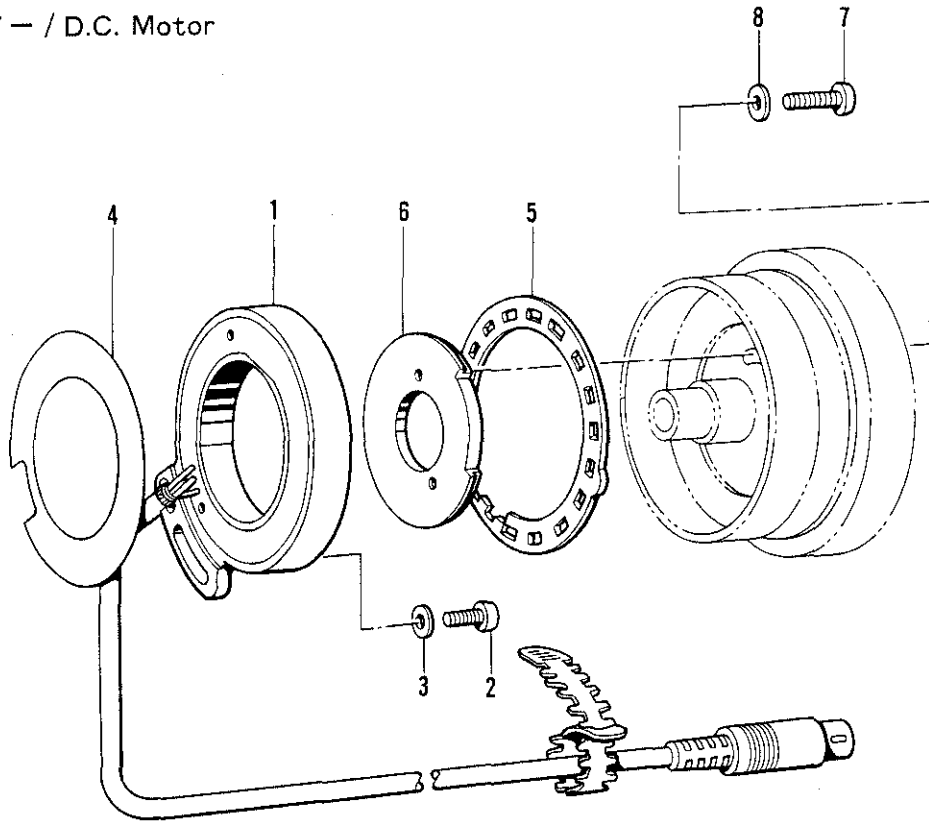

参照番号 Ref.No.	品名 Name of Parts	個数 Q'ty	部品コード Parts No.	参照番号 Ref.No.	品名 Name of Parts	個数 Q'ty	部品コード Parts No.
1	シンクロナイザタミ #14-2 Synchronizer Assembly #14-2	1	230157-001	8	ザガネ Washer	2	100645-003
2	ナベコ 4.75×10 Screw 4.75×10	1	062711-012	9	————— Slip Ring Support	1	148825-001
3	ザガネ Washer	1	113431-002	10	————— Screw 4.75×14	2	062711-412
4	ゼツエンシート Insulation Seat	1	S06241-000	11	————— Synchronizer Holder	1	158775-001
5	ソクドシレイイタ Speed Command Plate	1	S06242-001	12	————— Screw 4.37×8	1	062680-812
6	ハリウエイタ Needle Upper Plate	1	S06243-001	13	————— Synchronizer Holder Stud	1	158776-001
7	ナベコ 4.37×16 Screw 4.37×16	2	062681-612				

### R. 逆転関係(糸切り)

Quick reverse mechanism (Thread Trimmer)  
Umkehr (Fadenabschneider)  
Mécanisme de marche arrière rapide (Coupe-fil)  
Mecanismo de inversión rápida (Cortahilos)

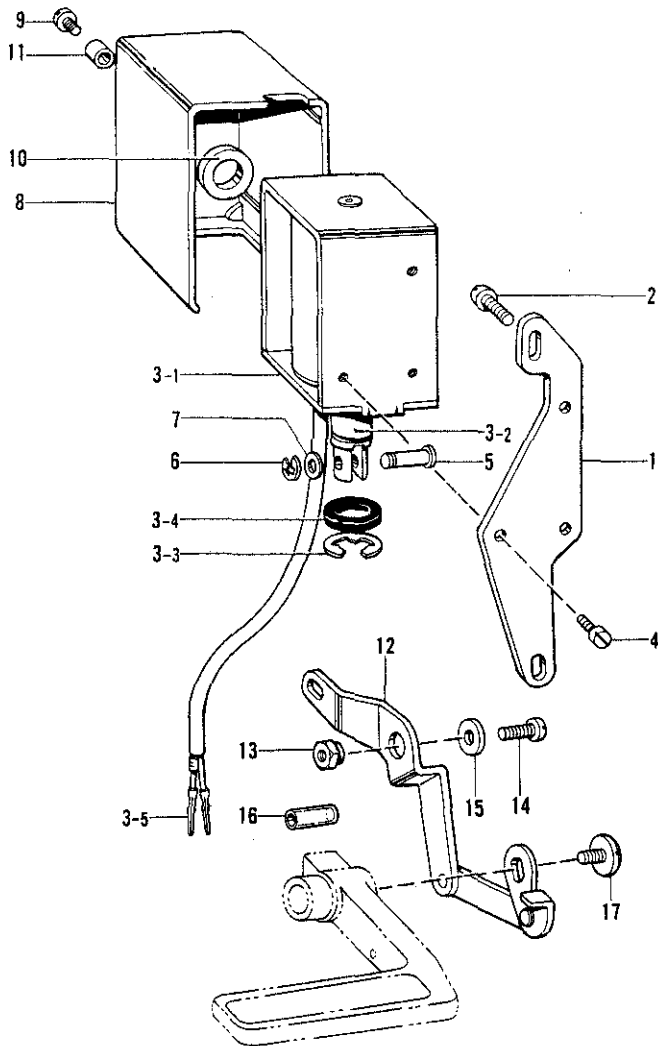

### S. 逆転スイッチ関係(糸切り)

Quick reverse switch mechanism (Thread Trimmer)  
Umkehrschalter (Fadenabschneider)  
Mécanisme de interrupteur de marche arrière rapide (Coupe-fil)  
Mecanismo de conmutador de inversión rápida (Cortahilos)

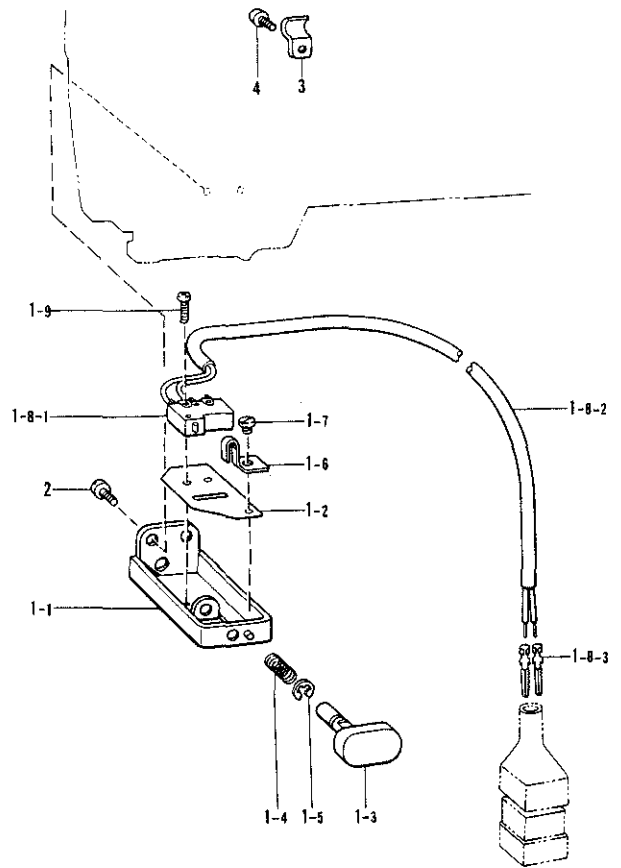

参照番号 Ref.No.	品名 Name of Parts	個数 Q'ty	部品コード Parts No.
1	ソレノイドダイ Reverse Solenoid Bracket	1	S07385-001
2	ナベコ035-28×14 Screw 5.35X14	2	062781-412
3	ギャクテンソレノイドクミ Reverse Solenoid Assembly	1	
3-1	ソレノイド Reverse Solenoid	1	
3-2	プランジャ Plunger	1	
3-3	トメワE15 Stop Ring E15	1	154730-001
3-4	ゴムストッパー Rubber Cushion	1	154731-000
3-5	ピンターミナルオス Terminal Pin (Male)	2	143549-000
4	ヒラネジ5×8 Screw 5X8	3	007500-812
5	レンケツピン Connecting Pin	1	153245-001
6	トメワE4 Stop Ring E4	1	048040-342
7	ザガネ Washer	1	153138-001
8	ソレノイドカバー Reverse Solenoid Cover	1	146105-000
9	ヒラネジ5×8 Screw 5X8	1	007500-812
10	ソレノイドゴム Reverse Solenoid Rubber	1	S01327-001
11	カラー Collar	1	S01328-001
12	ソレノイドレバークミ Reverse Solenoid Lever Assembly	1	S07381-001
13	ソレノイドレバーク Reverse Solenoid Lever Stud	1	149094-001
14	シメネジ6.35×18 Screw 6.35X18	1	S01304-001
15	ザガネ Washer	1	149095-001
16	ナイロンチューブ Nylon Tube	1	153132-000
17	シメネジ4.76 Screw 4.76	1	100511-003

参照番号 Ref.No.	品名 Name of Parts	個数 Q'ty	部品コード Parts No.
1	Rアクチュエータークミ Reverse Actuator Assembly	1	
1-1	スイッチダイ Switch Base	1	S07556-001
1-2	ゼツエンシート Insulation Seat	1	S02693-001
1-3	アクチュエーター Actuator	1	S02694-001
1-4	アクチュエーターモッドシハネ Actuator Spring	1	S02696-001
1-5	トメワE3 Stop Ring E3	1	048030-342
1-6	マワリドメ Stopper	1	S02697-001
1-7	シメネジ3.57 Screw 3.57	1	110215-002
1-8	Rスイッチクミ Reverse Switch Assembly	1	
1-8-1	マイクロスイッチ Micro Switch	1	S02699-001
1-8-2	Rコード Reverse Cord	1	
1-8-3	ピンターミナルオス Terminal Pin (Male)	2	143549-000
1-9	ナベコ238-56×8 Screw 2.38X8	2	062630-812
2	ナベコ476-32×6 Screw 4.76X6	2	062710-612
3	コードオサエ Cord Holder	1	140647-001
4	ナベコ357-40×5 Screw 3.57X5	1	062670-512

T. ヒザスイッチ関係(糸切り・-700, -900)

Knee switch mechanism (Thread Trimmer · -700, -900) / Knieschalter (Fadenabschneider · -700, -900)

Mécanisme de interrupteur de genou (Coupe-fil · -700, -900) / Mecanismo de conmutador de rodilla (Cortahilos · -700, -900)

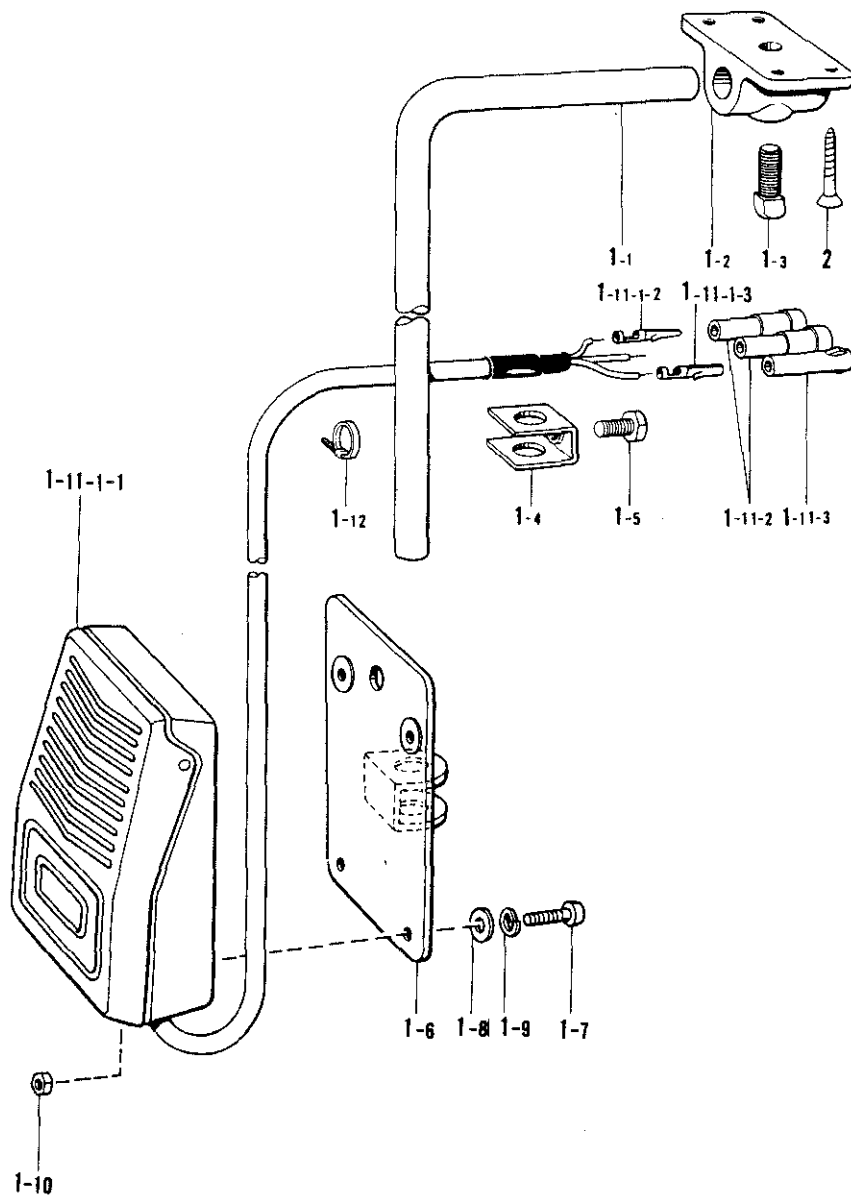

参照番号 Ref.No.	品名 Name of Parts	個数 Q'ty	部品コード Parts No.	参照番号 Ref.No.	品名 Name of Parts	個数 Q'ty	部品コード Parts No.
1	ヒザスイッチクミ	1	S07045-001	1-10	ナット1シユ4	4	021400-164
1-1	ヒザスイッチタテシク	1	142026-003	1-11	スイッチコードクミ	1	S07030-000
1-2	ヒザスイッチタテシクウケ	1	142027-001	1-11-1	フットスイッチクミ	1	S07031-000
1-3	4カクボルト7.95	1	100463-001	1-11-1-1	フットスイッチ	1	
1-4	ヒザアテストップ	1	114967-001	1-11-1-2	ピンターミナルオス	2	143549-000
1-5	ボルト5.95	1	110087-001	1-11-1-3	ピンターミナルメス	1	143548-000
1-6	ヒザスイッチトリツケイタ	1	S07027-001	1-11-2	ナイロンコネクタ	2	146046-000
1-7	プラスナベネジ4×10	4	002401-003	1-11-3	ナイロンコネクタ	1	146194-000
1-8	ヒラザガネテウ4	4	025040-233	1-12	タイラップS	1	149799-000
1-9	バネザガネ2-4	4	028040-243	2	プラスサラモクネジ4.1×25	4	034422-503

- ◎ The knee lifter switch assembly is an optional part. If you wish to use this part, use the part code indicated below to order it.
- ◎ Der Knieschalter wird separat geliefert. Verwenden Sie zur Bestellung dieses Teils den nachstehenden Teilecode.
- ◎ La commande au genou est une option. Si vous désirez utiliser cette pièce, veuillez noter le code de pièce indiqué ci-dessous sur votre commande.
- ◎ El conjunto del interruptor de levantador de rodilla es una pieza opcional. Si usted desea utilizar esta pieza, realice el pedido con el código de pieza que aparece a continuación.

T-1	Knee Lifter Switch Assembly	S07045-001
T-2	Screw 4.1 × 25	034422-503

U. 空圧関係(糸切り)・-700)

Air pressure mechanism (Thread Trimmer · -700) / Luftdruck (Fadenabschneider · -700)

Mécanisme de la pression d'air (Coupe-fil · -700) / Mecanismo de la presión de aire (Cortahilos · -700)

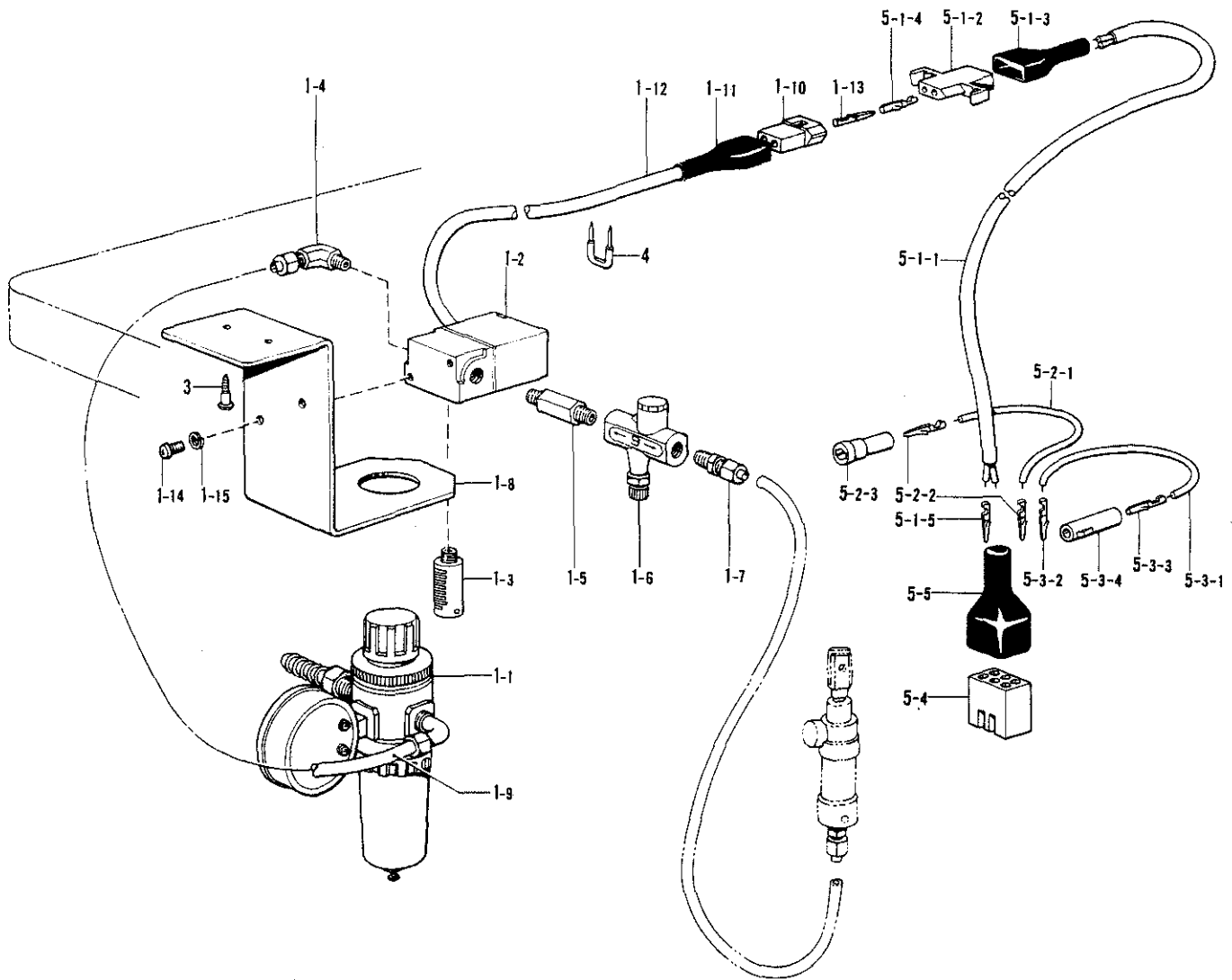

for Export

参照番号 Ref.No.	品名 Name of Parts	個数 Q'ty	部品コード Parts No.	参照番号 Ref.No.	品名 Name of Parts	個数 Q'ty	部品コード Parts No.
1	Air Unit Valve Assembly	1	151126-101	5	Air Unit Cord Assembly	1	S05247-101
1-1	Air Unit Assembly	1	151153-101	5-1	Presser Foot Lifter Cord Assembly	1	154172-001
1-2	Air Valve	1	151127-100	5-1-1	Cable	1	
1-3	Silencer	1	140682-001	5-1-2	Nylon Connector	1	143499-000
1-4	1/8" Elbow Assembly	1	151147-001	5-1-3	Connector Cap	1	143489-001
1-5	Speed Control Connector	1	142037-000	5-1-4	Terminal Pin (Female)	2	143548-000
1-6	Speed Controller	1	142038-001	5-1-5	Terminal Pin (Male)	2	143549-000
1-7	1/8" Connector	1	140543-000	5-2	B Cord 100 Assembly 2	1	S05981-000
1-8	Air Unit Holder Plate	1	154214-001	5-2-1	B Cord 100	1	
1-9	Air Tube	1	140540-000	5-2-2	Terminal Pin (Male)	2	143549-000
1-10	Nylon Connector	1	143488-001	5-2-3	Nylon Connector	1	146046-000
1-11	Connector Cap	1	143489-001	5-3	W Cord 100 Assembly	1	S05982-000
1-12	Insulation Tube	1	154215-001	5-3-1	W Cord 100	1	
1-13	Terminal Pin (Male)	2	143549-000	5-3-2	Terminal Pin (Male)	1	143549-000
1-14	Screw 5X10	2	002501-003	5-3-3	Terminal Pin (Female)	1	143548-000
1-15	Spring Washer 2-5	2	028050-243	5-3-4	Nylon Connector	1	146194-000
3	Screw 4.5X20	2	101118-001	5-4	Nylon Connector	1	143522-000
4	Staple	8	200190-001	5-5	Plug Cover #14	1	220077-001

V. 押エ上げ関係(1)(糸切り・-700)

Presser foot lifter mechanism (Thread Trimmer · -700) / Stoffhalterhebevorrichtung (Fadenabschneider · -700)  
 Mécanisme de leueur du pied presseur (Coupe-fil · -700) / Mecanismo de levantador del prensa telas (Cortahilos · -700)

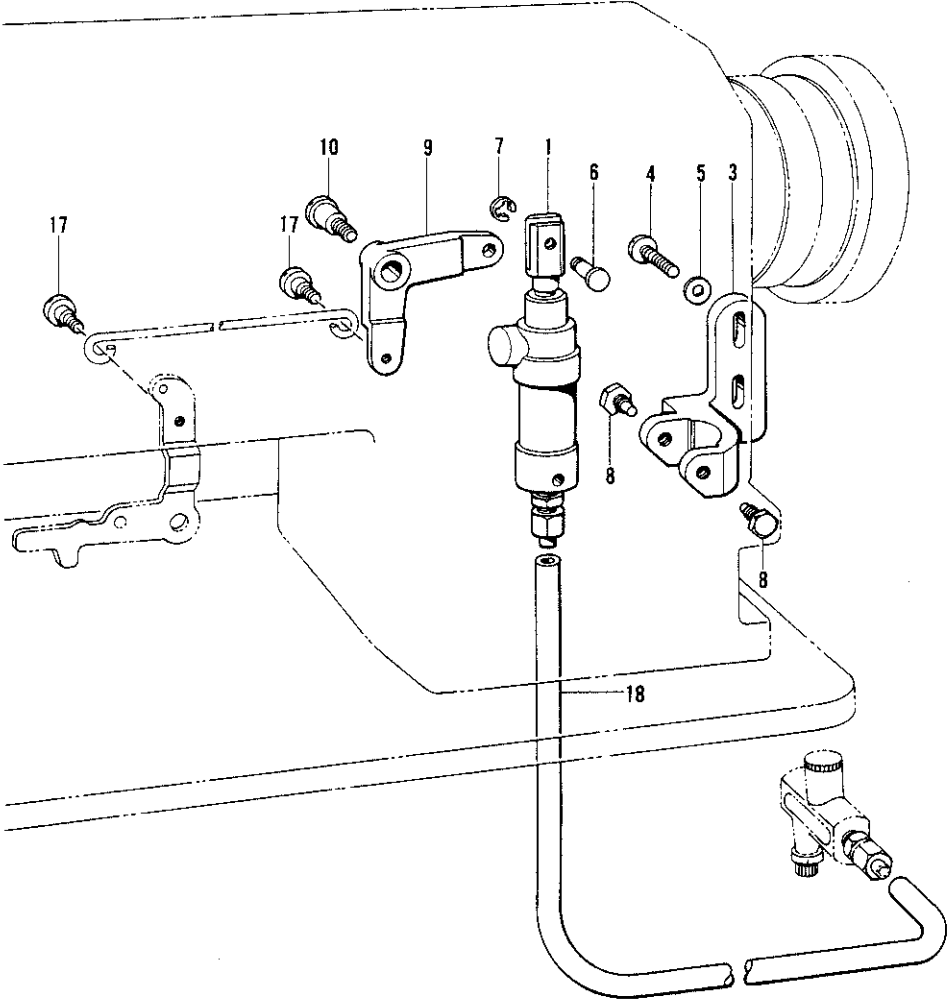

for export

参照番号 Ref.No.	品名 Name of Parts	個数 Q'ty	部品コード Parts No.	参照番号 Ref.No.	品名 Name of Parts	個数 Q'ty	部品コード Parts No.
1	Presser Foot Cylinder Assembly	1	S07589-001	8	Screw	2	140620-001
3	Cylinder Bracket	1	S07590-001	9	Knee Lifter Lever	1	S07591-001
4	Screw 4.76	2	105173-004	10	Stud Screw 6.35	1	141528-001
5	Washer 4.76	2	025710-132	17	Stud Screw 4.76	2	145478-001
6	Link Pin	1	146153-001	18	Air Tube	1	151154-000
7	Stop Ring E4	1	048040-342				

V. 押エ上げ関係(2)(糸切り・-900)

Presser foot lifter mechanism (Thread Trimmer · -900) / Stoffhalterhebevorrchtung (Fadenabschneider · -900)

Mécanisme de leveur du pied presseur (Coupe-fil · -900) / Mécanismo de levantador del prensa telas (Cortahilos · -900)

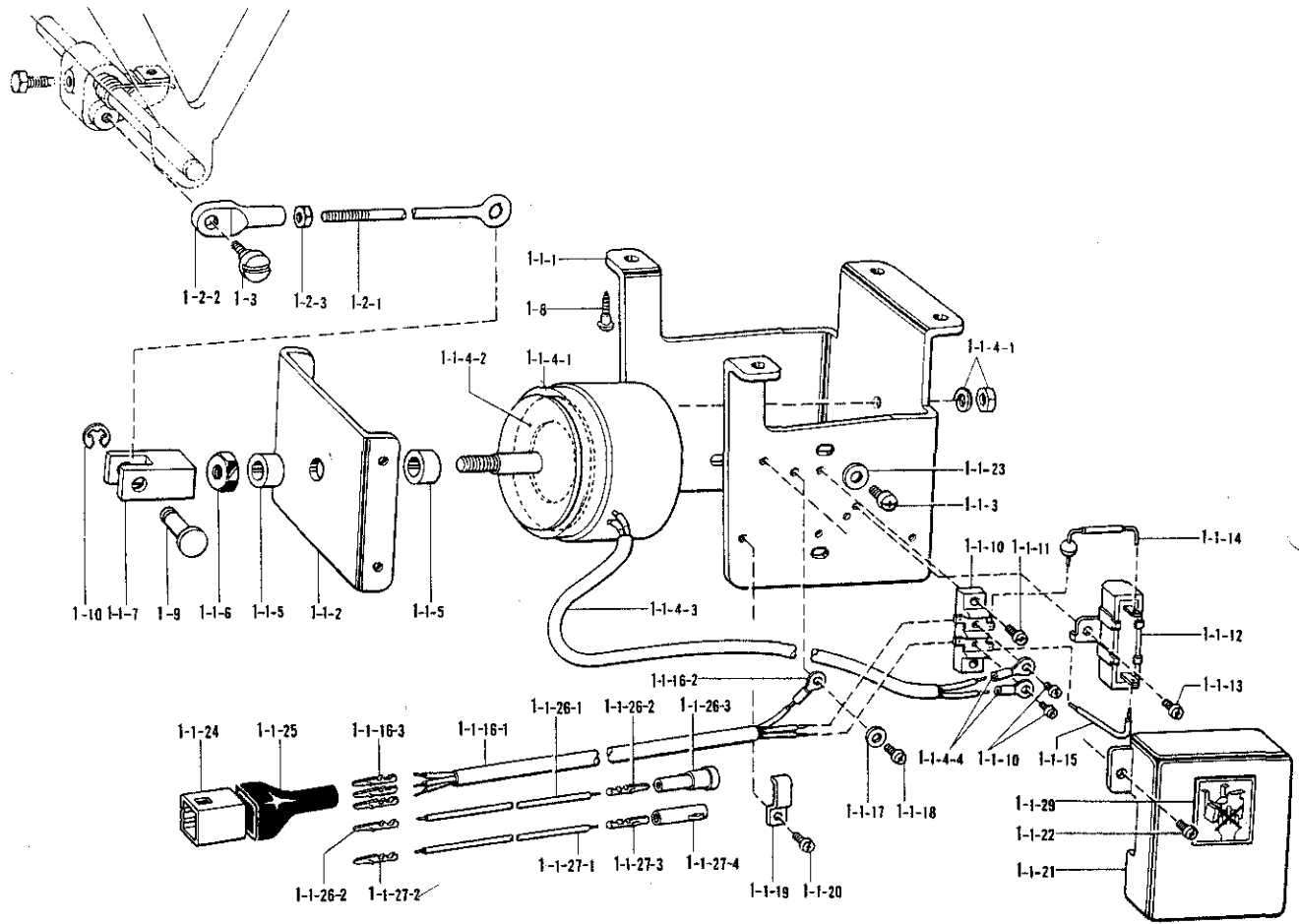

国内用

参照番号 Ref.No.	品名 Name of Parts	個数 Q'ty	部品コード Parts No.	参照番号 Ref.No.	品名 Name of Parts	個数 Q'ty	部品コード Parts No.
11	デンジオサエアゲクミ	1	S03681-101	11-20	ナベコ357-40×6	1	062670-612
11-1	ソレノイドダイ	1	S02580-001	11-21	タンシダイカバー	1	S02592-001
11-2	ソレノイドイタ	1	S02581-001	11-22	ナベコ357-40×6	2	06267
11-3	ナベコ595-28×12	4	062761-212	11-23	ヒラザガネチューブ	4	025060-232
11-4	オサエアゲソレノイドクミ	1	S02582-001	11-24	ナイロンコネクター	1	143522-000
11-4-1	オサエアゲソレノイド	1		11-25	プラグカバー#14	1	220077-001
11-4-2	クッション	1	S02584-000	11-26	Bコード180クミ2	1	S05981-000
11-4-3	ビニルチューブ	1	S02585-000	11-26-1	Bコード100	1	
11-4-4	ゼツエンアツタンシ4×10	2	211131-001	11-26-2	ピンターミナルオス	2	143549-000
11-5	ゴムクッション	2	153122-000	11-26-3	ナイロンコネクタ	1	146046-000
11-6	ナットM8	1	158677-001	11-27	Wコード100クミ	1	S05982-000
11-7	リンクツギテ	1	S02588-001	11-27-1	Wコード100	1	
11-10	タンシダイ	1	S02588-000	11-27-2	ピンターミナルオス	1	143549-000
11-11	ナベコ357-40×10	2	062671-012	11-27-3	ピンターミナルメス	1	143548-000
11-12	セメントテイクウキ	1	S02589-000	11-27-4	ナイロンコネクター	1	146194-000
11-13	ナベコ357-40×6	1	062670-612	11-29	デンジオサエラベル	1	S07182-001
11-14	ダイオード	1	S02590-000	12	ピン	1	S02587-001
11-15	リードセン	1	S02591-000	13	ドメワE6	1	048060-342
11-16	オサエアゲコードクミ	1	S02593-001	14	チョウセツロッドクミ	1	152808-101
11-16-1	オサエアゲコード	1		14-1	オサエアゲチョウセツロッド	1	154332-001
11-16-2	アツタンシ4.5×14	1	204568-001	14-2	オサエアゲチョウセツツギテ	1	154333-001
11-16-3	ピンターミナルオス	3	143549-000	14-3	ナット6.35	1	150556-001
11-17	ザガネ	1	S02745-001	15	ダンネジ6.35	1	141583-001
11-18	ナベコ437-40×6	1	062680-663	16	マルモクネジ5.5×20	4	100666-002
11-19	コードオサエL	1	142268-001				

W

W. 電磁押上ゲセット関係(糸切り・-900)

Presser foot lifting solenoid set (Thread Trimmer · -900) / Solenoidsatz für die Anhebung des Stoffdrückerfußes (Fadenabschneider · -900)  
 Conjunto aéreo del levantador del pie (Coupe-fil · -900) / Conjunto solenoide del levantador (Cortahilos · -900)

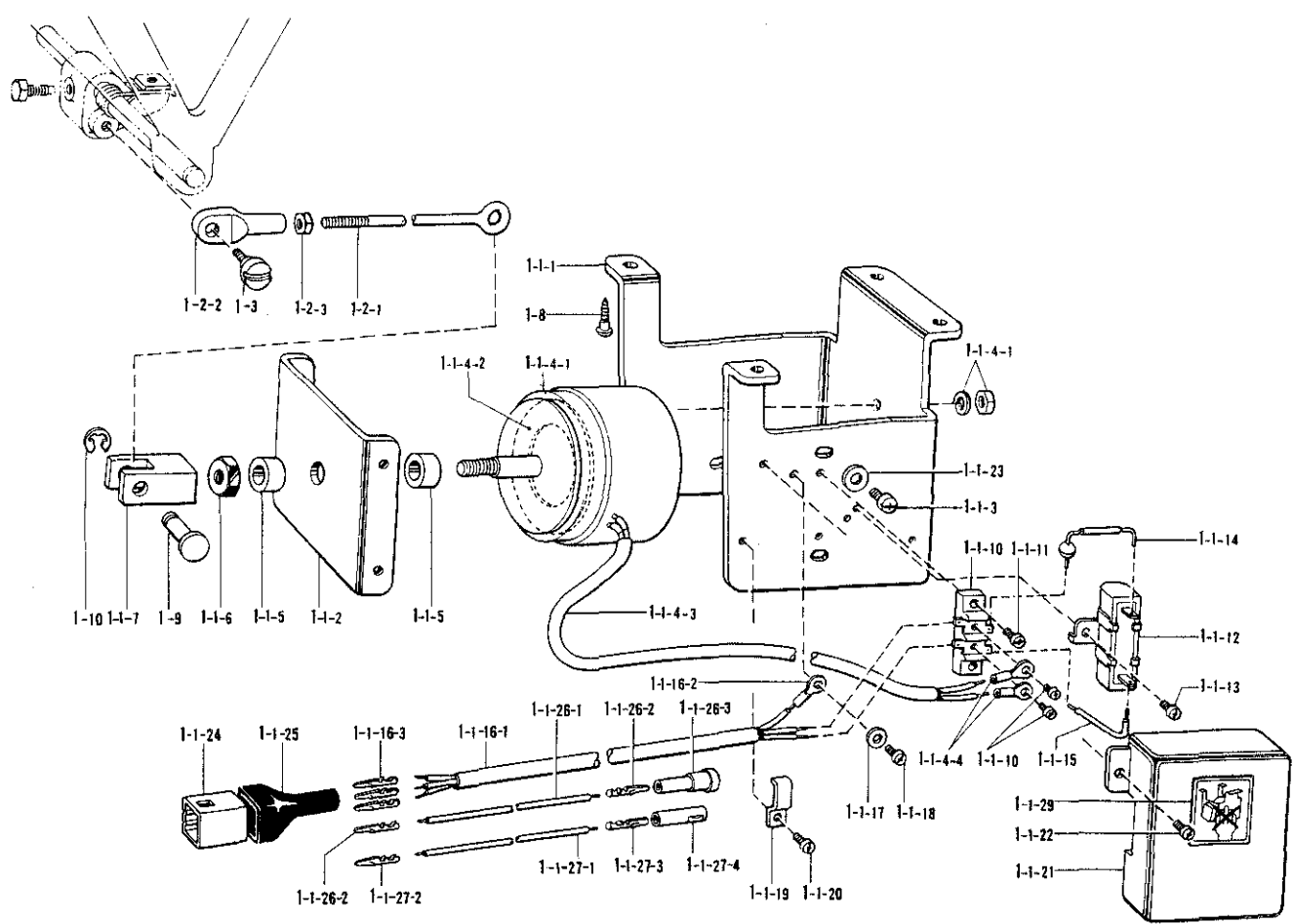

for Export

参照番号 Ref.No.	品名 Name of Parts	個数 Q'ty	部品コード Parts No.	参照番号 Ref.No.	品名 Name of Parts	個数 Q'ty	部品コード Parts No.
1	Presser Foot Lifting Solenoid Set	1		1-1-19	Tube Holder (L)	1	142268-001
1-1	Presser Foot Lifting Solenoid Assembly	1		1-1-20	Screw 3.57X8	1	062670-616
1-1-1	Solenoid Bracket	1	S02580-001	1-1-21	Terminal Base Cover	1	S02581-001
1-1-2	Solenoid Bracket	1	S02581-001	1-1-22	Screw 3.57X6	2	062670-612
1-1-3	Screw 5.35X12	4	062761-212	1-1-23	Washer 6	4	025060-232
1-1-4	Presser Foot Lifting Solenoid Assembly	1	S02582-001	1-1-24	Nylon Connector	1	143522-000
1-1-4-1	Presser Foot Lifting Solenoid	1		1-1-25	Plug Cover #14	1	220077-001
1-1-4-2	Cushion	1	S02584-000	1-1-26	B Cord 100 Assembly 2	1	S05981-000
1-1-4-3	Vinyl Tube	1	S02585-000	1-1-26-1	B Cord 100	1	
1-1-4-4	Insulation Terminal 4X19	2	211131-001	1-1-26-2	Terminal Pin (Male)	2	143549-000
1-1-5	Rubber Cushion	2	153122-000	1-1-26-3	Nylon Connector	1	146046-000
1-1-6	Nut M8	1	158677-001	1-1-27	W Cord 100 Assembly	1	S05982-000
1-1-7	Link Joint	1	S02586-001	1-1-27-1	W Cord 100	1	
1-1-10	Terminal Block	1	S02588-000	1-1-27-2	Terminal Pin (Male)	1	143549-000
1-1-11	Screw 3.57X10	2	062671-012	1-1-27-3	Terminal Pin (Female)	1	143548-000
1-1-12	Resistor	1	S06537-000	1-1-27-4	Nylon Connector	1	146194-000
1-1-13	Screw 3.57X6	1	062670-612	1-1-29	Level	1	S07182-001
1-1-14	Diode	1	S02590-000	1-2	Connecting Rod Assembly	1	152808-101
1-1-15	Lead Wire	1	S02591-000	1-2-1	Presser Foot Lifter Regulating Rod	1	154332-001
1-1-16	Presser Foot Lifting Cord Assembly	1		1-2-2	Presser Foot Lifter Regulating Joint	1	154333-001
1-1-16-1	Presser Foot Lifting Cord	1		1-2-3	Nut 6.35	1	150556-001
1-1-16-2	Terminal 4.5X14	1	204569-001	1-3	Stud Screw 6.35	1	141583-001
1-1-16-3	Terminal Pin (Male)	3	143549-000	1-8	Screw 5.5X20	4	100666-002
1-1-17	Washer	1	S02745-001	1-9	Pin	1	S02587-001
1-1-18	Screw 4.37X6	1	062680-663	1-10	Stop Ring E6	1	048060-342

Z. 付属品関係(1) / Accessories (1) / Zubehör (1) / Accessoires (1) / Accesorios (1)

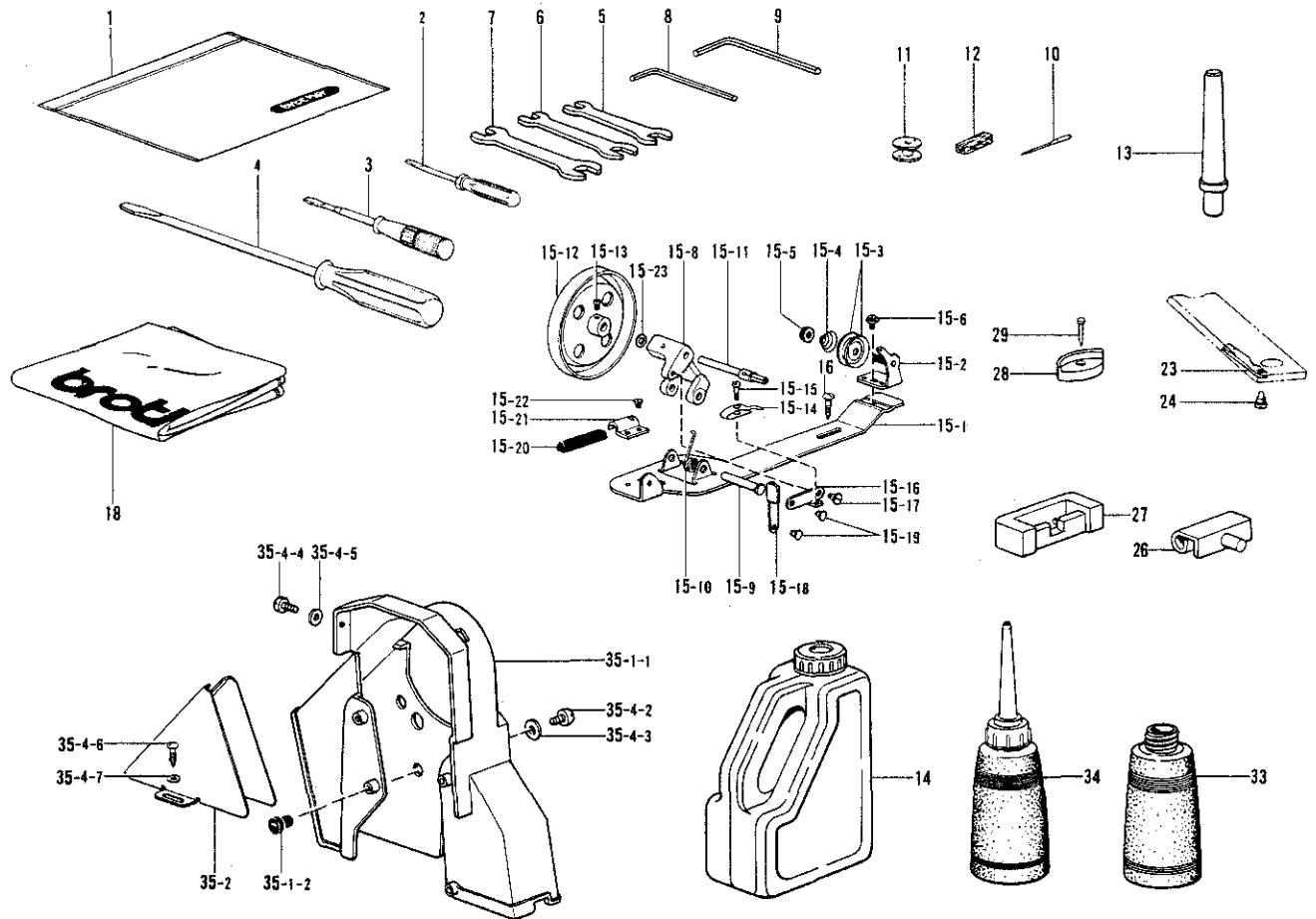

参照番号 Ref.No.	品名 Name of Parts	個数 Q'ty	部品コード Parts No.	参照番号 Ref.No.	品名 Name of Parts	個数 Q'ty	部品コード Parts No.
1	フゾクヒンポリフクロ	1	122991-001	15-16	ボビンオサエウデ	1	
2	ネジマワシ1.3×52	1	142443-001	15-17	ダンネジ3.18	1	100659-001
3	ネジマワシ3.4×70	1	118837-001	15-18	ボビンオサエダイ	1	
4	ネジマワシ5.5×190	1	101572-101	15-19	カシメピン	2	
5	スパナ6×7	1	107779-001	15-20	イトマキクルマカイテンドメ	1	100662-001
6	スパナ8×9	1	100887-001	15-21	カイテンドメオサエ	1	
7	スパナ10×12	1	107780-001	15-22	シメネジ3.57×3.5	1	S01297-001
8	6カクボウスパナ2	1	142002-001	15-23	ファイバーワッシャ	2	
9	6カクボウスパナ3	1	142721-001	16	マルモクネジ5.5×20	2	100666
10	ミシンハリDP×5	8		18		1	144222-001
11	ボビン	4		23	コテイハ	1	S07527-001
12	アームイトアンナイフエルト	2	114941-001	24	ダンネジ2.38	1	148539-001
13	マクラ	1	100477-001	26	トウブヒンジ	2	143882-001
14	オイルタンク	1	154702-001	27	トウブヒンジウケゴム	2	143910-001
15	イトマキキクミ	1	117963-001	28	トウブシキゴム	4	148890-101
15-1	イトマキダイ	1		29	クギ	8	109714-000
15-2	イトマキアンナイダイクミ	1		33	ポリオイラータイ	1	114486-002
15-3	イトチョウシサラ	2	145446-001	34	ポリオイラークミ	1	114483-002
15-4	イトチョウシバネ	1	100401-001	35	ベルトカバークミ	1	183480-001
15-5	イトチョウシナット	1		35-1	ベルトカバーカラークミ	1	S08460-811
15-6	ザツキシメネジ4.37	1		35-1-1	ベルトカバーU	1	
15-8	イトマキジクウケ	1		35-1-2	ゴムカラー	4	S07660-000
15-9	イトマキジクウケササエピン	1		35-2	ベルトカバーD	1	
15-10	イトマキジクウケカエリバネ	1	117969-001	35-4-2	ナベコ476-32×20	4	062712-012
15-11	イトマキジク	1	117970-001	35-4-3	ヒラザガネダイ5	4	025050-332
15-12	イトマキクルマクミ	1	117971-001	35-4-4	ナベコ437-40×8	1	062680-812
15-13	マルヒラトメネジ4.37×5	1	100366-002	35-4-5	ヒラザガネチウウ4.37	1	025680-232
15-14	ボビンオサエ	1		35-4-6	マルモクネジ5.5×20	2	100666-002
15-15	シメネジ3.18	1	100657-001	35-4-7	ヒラザガネシヨウ5.56	2	025750-132

- ◎ 付属品の明細は変更することがあります。
- ◎ The details of included accessories are subject to change.
- ◎ Änderungen in der Aufstellung der mitgelieferten Zubehöre sind vorbehalten.
- ◎ Les détails des accessoires inclus sont sujets à des changements.
- ◎ Los detalles de los accesorios incluidos pueden variar.



Z. 付属品関係(2) / Accessories (2) / Zubehör (2) / Accessoires (2) / Accesorios (2)

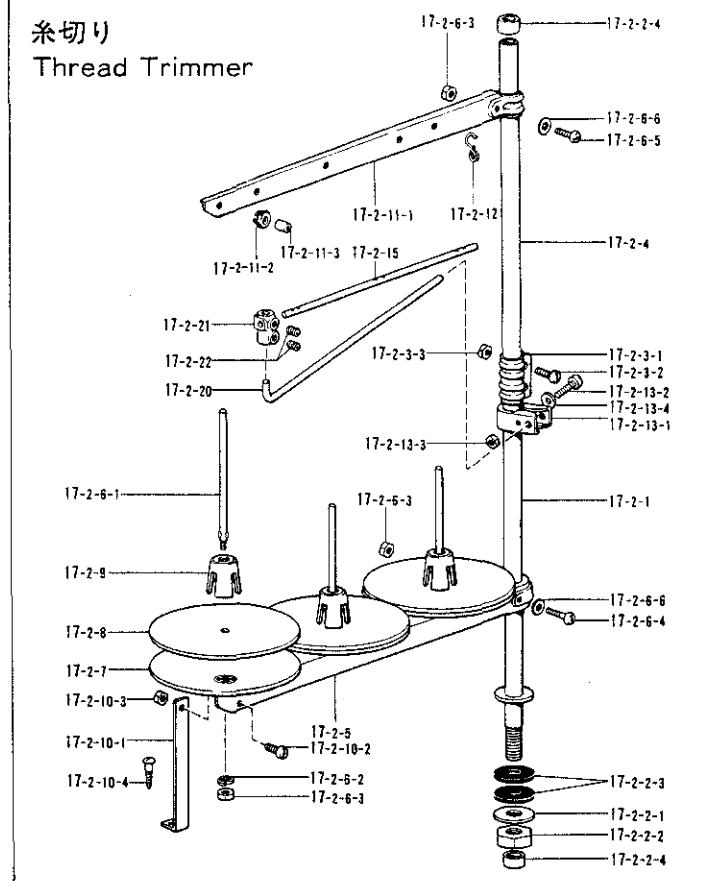
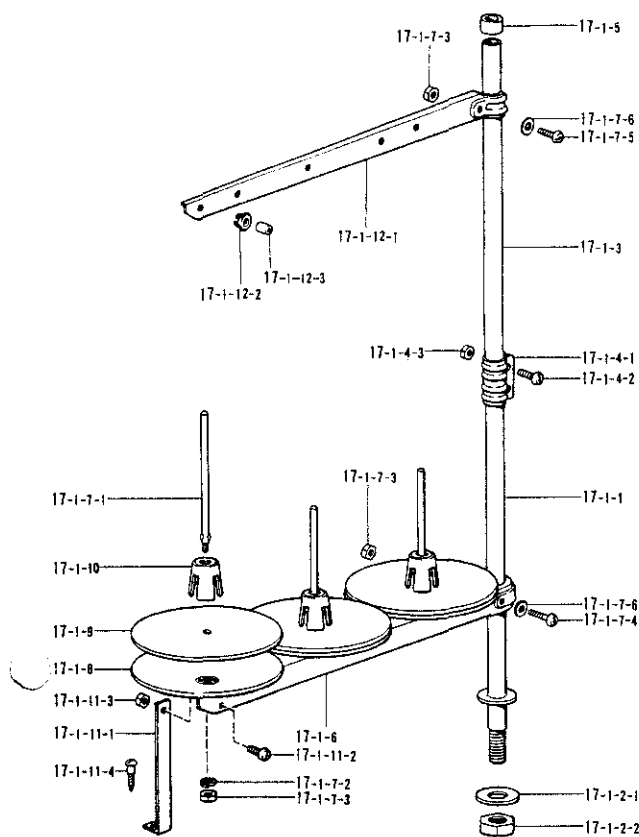

参照番号 Ref.No.	品名 Name of Parts	個数 Q'ty	部品コード Parts No.
17-1	イトタテダイクミ3D	1	S02766-001
17-1-1	コラムパイプD	1	156112-002
17-1-2	パイプネジセットA	1	S02775-001
17-1-2-1	ヒラザガネ16	1	150206-002
17-1-2-2	6カクナット5/8	1	150191-002
17-1-3	コラムパイプ	1	150172-002
17-1-4	コラムジョイントクミ	1	150106-002
17-1-4-1	コラムジョイント	1	150173-002
17-1-4-2	ナベコ5X14	2	062501-406
17-1-4-3	1シュナット5	2	021500-106
17-1-5	コラムキャップ	1	150174-000
17-1-8	スプールホルダー3	1	S02779-001
17-1-8	スプールネジセット3	1	S02782-001
17-1-7-1	スプールシャフトB	3	150179-002
17-1-7-2	バネザガネ2-5	3	028050-246
17-1-7-3	1シュナット5	5	021500-106
17-1-7-4	ナベコ5X30	1	062503-006
17-1-7-5	ナベコ5X14	1	062501-406
17-1-7-6	ヒラザガネコガタ5	2	026050-136
17-1-8	ウケザラ	3	150180-000
17-1-9	スプールマット	3	150182-000
17-1-10	スプールクッション	3	126863-001
17-1-11	ホルダーササエAセット	1	S02784-001
17-1-11-1	スプールホルダーササエA	1	150188-002
17-1-11-2	ナベコ5X10	1	062501-006
17-1-11-3	1シュナット5	1	021500-106
17-1-11-4	マルモク45X22	1	031452-206
17-1-12	スレッドハンガークミ3	1	S02788-001
17-1-12-1	スレッドハンガー3	1	---
17-1-12-2	イトカケハンガーダイ	3	---
17-1-12-3	スレッドブッシュ	3	---
17-2	イトタテダイクミ3DRTHF	1	S07558-001
17-2-1	コラムパイプD	1	156112-002
17-2-2	パイプDネジセットB	1	S02777-001
17-2-2-1	ヒラザガネ16	1	150206-002
17-2-2-2	6カクナット5/8	1	150191-002
17-2-2-3	イトタテゴム	2	S01005-000

糸切り Thread Trimmer	参照番号 Ref.No.	品名 Name of Parts	個数 Q'ty	部品コード Parts No.
	17-2-4	コラムキャップ	2	150174-000
	17-2-3	コラムジョイントクミ	1	150106-002
	17-2-3-1	コラムジョイント	1	150173-002
	17-2-3-2	ナベコ5X14	2	062501-406
	17-2-3-3	1シュナット5	2	021500-106
	17-2-4	コラムパイプ	1	150172-002
	17-2-5	スプールホルダー3	1	S02779-001
	17-2-6	スプールネジセット3	1	S02782-001
	17-2-6-1	スプールシャフトB	3	150179-002
	17-2-6-2	バネザガネ2-5	3	028050-246
	17-2-6-3	1シュナット5	5	021500-106
	17-2-6-4	ナベコ5X30	1	062503-006
	17-2-6-5	ナベコ5X14	1	062501-406
	17-2-6-6	ヒラザガネコガタ5	2	026050-136
	17-2-7	ウケザラ	3	150180-000
	17-2-8	スプールマット	3	150182-000
	17-2-9	スプールクッション	3	126863-001
	17-2-10	ホルダーササエAセット	1	S02784-001
	17-2-10-1	スプールホルダーササエA	1	150188-002
	17-2-10-2	ナベコ5X10	1	062501-006
	17-2-10-3	1シュナット5	1	021500-106
	17-2-10-4	マルモク45X22	1	031452-206
	17-2-11	スレッドハンガークミ3	1	S02788-001
	17-2-11-1	スレッドハンガー3	1	---
	17-2-11-2	イトカケハンガーダイ	3	---
	17-2-11-3	スレッドブッシュ	3	---
	17-2-12	イトカケバネ	1	S02747-001
	17-2-13	イトアンナイホルダークミ	1	150145-002
	17-2-13-1	イトアンナイホルダー	1	150185-002
	17-2-13-2	ナベコ5X30	1	062503-006
	17-2-13-3	1シュナット5	1	021500-106
	17-2-13-4	ヒラザガネコガタ5	1	026050-136
	17-2-20	イトアンナイササエボウ	1	S04109-001
	17-2-21	ササエボウツギテ	1	138843-001
	17-2-22	アナクボミ6X6	2	014060-632
	17-2-15	イトアンナイ3	1	142997-001

◎ 付属品の明細は変更することがあります。  
 ◎ The details of included accessories are subject to change.  
 ◎ Änderungen in der Aufstellung der mitgelieferten Zubehöre sind vorbehalten.  
 ◎ Les détails des accessoires inclus sont susceptibles de changer.  
 ◎ Los detalles de los accesorios incluidos pueden variar.

Z. 付属品関係(3) / Accessories (3) / Zubehör (3) / Accessoires (3) / Accesorios (3)

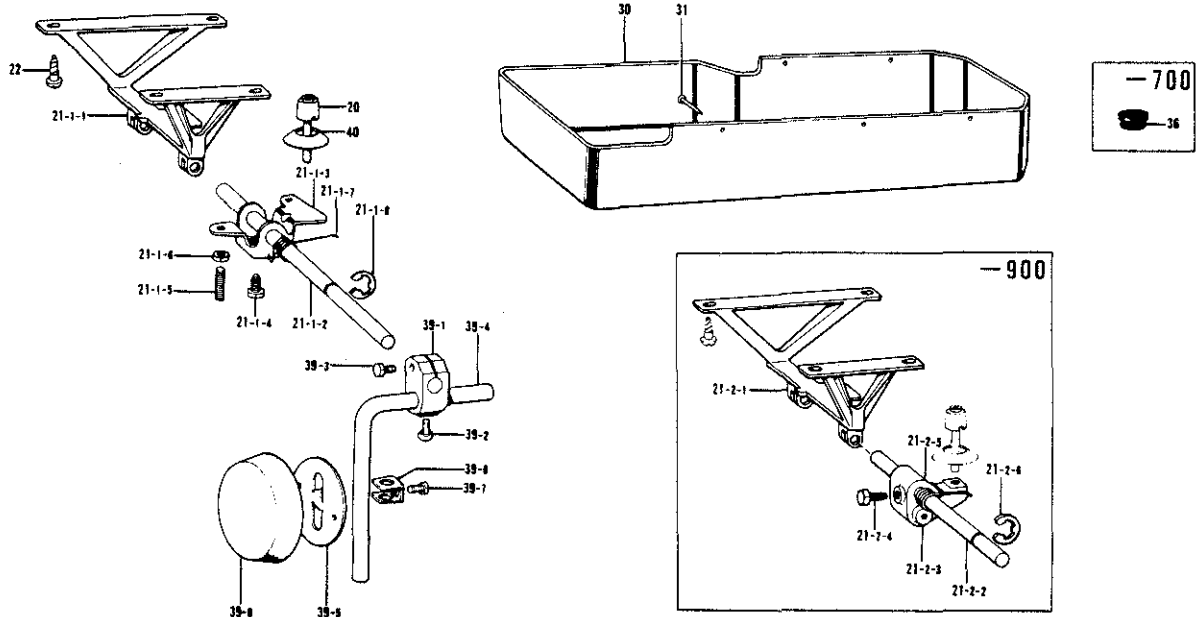

参照番号 Ref.No.	品名 Name of Parts	個数 Q'ty	部品コード Parts No.
20	ヒザアゲオシボウ Knee Lifter Complying Bar	1	145573-000
21-1	ヒザアゲクミ Knee Lifter Assembly	1	S07559-001
21-1-1	ヒザアゲブラケット Knee Lifter Bracket	1	S07560-000
21-1-2	ヒザアゲヨコジク Knee Lifter Shaft	1	146036-101
21-1-3	ヒザアゲ Knee Lifter	1	146037-001
21-1-4	ボルト5.95 Bolt 5.95	1	146367-001
21-1-5	トメネジ5.95 Screw 5.95	2	104885-001
21-1-6	ナット5.95 Nut 5.95	2	100022-004
21-1-7	ヒザアゲネジリバネ Spring	1	146038-001
21-1-8	トメワE10 Stop Ring E10	1	146293-001
21-2	ヒザアゲクミ Knee Lifter Assembly	1	S07726-001
21-2-1	ヒザアゲブラケット Knee Lifter Bracket	1	S07560-000
21-2-2	ヒザアゲヨコジク Knee Lifter Shaft	1	146069-001
21-2-3	オサエアゲリンク Presser Foot Lifting Link	1	S02595-101
21-2-4	ボルト5.95 Bolt 5.95	1	146367-001
21-2-5	ネジリバネ Spring	1	S07729-001

参照番号 Ref.No.	品名 Name of Parts	個数 Q'ty	部品コード Parts No.
21-2-6	トメワE10 Stop Ring E10	1	146293
22	マルモクネジ5.5×20 Screw 5.5×20	4	100666-002
30	オイルパン Oil Pan	1	S07561-001
31	クギ Nail	5	109714-000
36	オイルキャップ Oil Cap	1	150756-000
39	ヒザアゲクミ Knee Lifter Assembly	1	181427-001
39-1	ヒザアゲツギテ Knee Lifter Joint	1	146039-001
39-2	4カクボルト7.94 Bolt 7.94	1	100463-001
39-3	ボルト5.95×20 Bolt 5.95×20	1	017762-013
39-4	ヒザアゲタテジク Knee Lifter Bar	1	104619-002
39-5	ヒザアゲ Knee Lifter Plate	1	114966-001
39-6	ヒザアゲストップ Knee Lifter Plate Stopper	1	114967-001
39-7	ボルト5.95 Bolt 5.95	1	110087-001
39-8	ヒザアゲカバー Knee Lifter Cover	1	140503-001
40	スカート Skirt	1	S08188-001

- ◎ 付属品の明細は変更することがあります。
- ◎ The details of included accessories are subject to change.
- ◎ Änderungen in der Aufstellung der mitgelieferten Zubehöre sind vorbehalten.
- ◎ Les détails des accessoires inclus sont sujets à des changements.
- ◎ Los detalles de los accesorios incluidos pueden variar.

a. ゲージ部品 / Gauge parts / Lehren  
Pièces d'écartement / Piezas calibradoras

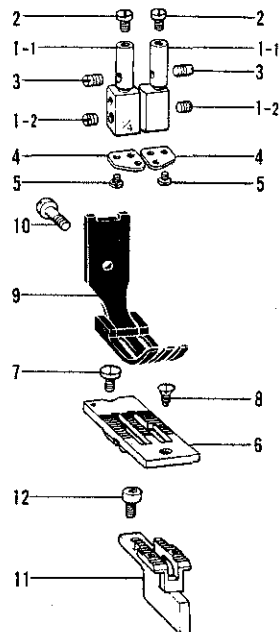

参照番号 Ref.No.	品名 Name of Parts	個数 Q'ty	部品コード Parts No.
1	ハリダキクミ Needle Clamp Assembly	2	※
1-1	ハリダキ Needle Clamp	2	※
1-2	トメクボネジ3.18-40×4 Screw 3.18×4	2	013660-412
2	アタマツキトメネジ3.18 Screw 3.18	2	149831-001
3	トメネジ3.18 Screw 3.18	2	149833-001
4	イトアンナイタ Thread Guide Plate	2	149832-001
5	シメネジ1.98 Screw 1.98	2	107404-001
6	ハリイタ(クミ) Needle Plate (Assembly)	1	※
7	シメネジ4.37 Screw 4.37	1	106629-002
8	サラネジ4.37 Screw 4.37	1	100032-004
9	オサエクミ Presser Foot Assembly	1	※
10	シメネジ3.57 Screw 3.57	1	113050-001
11	オクリバ Feed Dog	1	※
12	シメネジ3.18 Screw 3.18	2	S07494-001



- ◎ ※印の付いている部品の部品コードをお調べの場合は、P29のゲージ部品一覧表をご覧ください。
- ◎ If there is a "※" mark refer to the gauge assembly guide on page 29.
- ◎ Falls das Zeichen "※" steht, wird auf die Zusammenstellung der Vorrichtungen auf Seite 29 verwiesen.
- ◎ Si le signe "※" apparaît se reporter à la page 29 du guide de montage de la jauge.
- ◎ Si aparece una marca "※" consultar la guía de armado de galga en la página 29.

ゲージ部品一覧表



GAUGE PARTS LIST / LEHREN LISTE

LISTE DES PIÈCES DÉCARTÉMENT / LISTA DE PIEZAS CALIBRADORAS

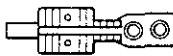
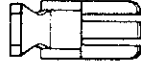
スタンダード / Standard

針 幅 Needle Gauge	仕 様 Sub-class	a-1	a-6	a-11	a-9
		ハリダキクミ Needle Clamp Assembly 	ハリイタ Needle Plate 	オクリバ Feed Dog 	オサエクミ Presser Foot Assembly 
1 / 8" (3.2mm)	-3	150885-001	117369-001	114951-001	155463-001
	-5				
5 / 32" (4.0mm)	-3	150843-001	150850-001	116509-001	155455-001
	-5				
3 / 16" (4.8mm)	-3	150844-001	117133-001	112659-001	155457-001
	-5				
1 / 4" (6.4mm)	-3	150830-001	117367-001	112660-001	155453-001
	-5				
5 / 16" (7.9mm)	-3	150845-001	144882-001	112661-001	155459-001
	-5				
3 / 8" (9.5mm)	-3	150846-001	144881-101	116510-101	155461-001
	-5				
1 / 2" (12.7mm)	-3	S05832-001	S09365-001	116511-001	S09367-001
	-5				
5 / 8" (15.9mm)	-3	156530-001	S09366-001	116512-001	159557-001
	-5				

糸切り / Thread Trimmer

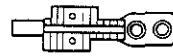
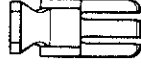
針 幅 Needle Gauge	仕 様 Sub-class	a-1	a-6	a-11	a-9
		ハリダキクミ Needle Clamp Assembly 	ハリイタ Needle Plate 	オクリバ Feed Dog 	オサエクミ Presser Foot Assembly 
1 / 8" (3.2mm)	-3	150885-001	155722-001	148698-001	155463-001
	-5			148699-001	
5 / 32" (4.0mm)	-3	150843-001	155724-001	148700-001	155455-001
	-5			148701-001	
3 / 16" (4.8mm)	-3	150844-001	155851-001	148702-001	155457-001
	-5			148703-001	
	-7			*S07905-001	
1 / 4" (6.4mm)	-3	150830-001	155853-001	148704-001	155453-001
	-5			148705-001	
	-7			*158756-001	
5 / 16" (7.9mm)	-3	150845-001	155855-001	149692-001	155459-001
	-5			149691-001	
3 / 8" (9.5mm)	-3	150846-001	155857-001	149939-001	155461-001
	-5			149938-001	
1 / 2" (12.7mm)	-3	S05832-001	149677-001	149676-001	S09367-001
	-5			149675-001	
5 / 8" (15.9mm)	-3	156530-001	149954-001	149949-001	159575-001
	-5			149948-001	

◎※印は、極厚物用です。針穴寸法は、下図の様になっています。

◎Needle hole dimensions for heavy materials (indicated with※) are shown in the figure below.

◎Die Nadellochabmessungen für dicke Materialien (mit※ bezeichnet) sind in der nachstehenden Tabelle aufgeführt.

◎Les dimensions de trou d'aiguille pour les tissus épais sont indiquées sur la figure ci-dessous (symbole※).

◎Las dimensiones del orificio de aguja para tejidos gruesos (indicados con un※) son las que aparecen en la figura a continuación.

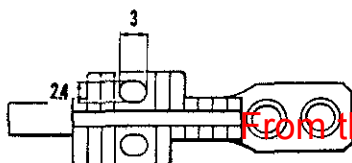

## 仕様別部品一覧表

## DIFFERENT PARTS LIST/ZUBEHÖRLISTE

## LISTE DES PIÈCES ACCESSOIRES/LISTA DE PIEZAS ACCESORIAS

参照番号 Ref. No.	品名 Name of Parts		モータ仕様 Motor Spec.	糸切り Thread Trimmer	
				DCモーター D.C. Motor	EFKA Motor
M-1	イトキリソレノイド	Thread Trimming Solenoid		S05892-000	S07495-000
M-51	ナイロンコネクタ12P	Nylon Conector 12P		153969-000	—————
M-52	コネクタキャップ5	Connector Cap 5		153971-001	—————
M-53	アースセンクミ	Earth Wire Assembly		S02682-001	S06004-001
M-53-2	ピンターミナルオスL	Terminal Pin (L) (Male)		S03328-000	—————
M-53-3	アツタンシ4.5×14 (個数)	Terminal 4.5×14 (Q'ty)		204569-001 (1)	204569-001 (2)
M-56	Wコードスクミ	W Cord (S) Assembly		154210-000	—————
M-57	ナイロンコネクタ	Nylon Connector		146046-000	—————
M-58	ユニタイバンド	Bead Band		340400-001	—————
P-1	イトハライソレノイドクミ	Thread Wiper Solenoid Assembly		S07537-100	S07540-000
P-1-8	ピンターミナルオス	Terminal Pin (Male)		143549-000	—————
R-3	ギャクテンソレノイドクミ	Reverse Solenoid Assembly		154727-001	154734-001
R-3-5	ピンターミナルオス	Terminal Pin (Male)		143549-000	—————
S-1	Rアクチュエータークミ	Reverse Actuator Assembly		S07555-001	S07557-001
S-1-8	Rスイッチクミ	Reverse Switch Assembly		S02698-001	S04210-001
S-1-8-3	ピンターミナルオス	Terminal Pin (Male)		143549-000	—————
U-1	—————	Air Unit Vaive Assembly		151126-101	—————
U-3	—————	Screw 4.5×20		101118-001	—————
U-4	—————	Staple		200190-001	—————
U-5	—————	Air Unit Cord Assembly		S05247-101	—————
W-1	—————	Presser Foot Lifting Solenoid Set		183486-001	183487-001
W-1-1	—————	Presser Foot Lifting Solenoid Assembly		S06538-001	S04206-101
W-1-1-16	—————	Presser Foot Lifting Cord Assembly		S02593-001	S04207-001
W-1-1-16-3	—————	Terminal Pin (Male)		143549-000	—————
W-1-1-24	—————	Nylon Connector		143522-000	—————
W-1-1-25	—————	Plug Cover #14		220077-001	—————
W-1-1-26	—————	B Cord 100 Assembly 2		S05981-000	—————
W-1-1-27	—————	W Cord 100 Assembly		S05982-000	—————

参照番号 Ref. No.	品名 Name of Parts		仕様 Sub-class	スタンダード Standard			糸切り Thread Trimmer		
				- 3	- 5	- 7	- 3	- 5	- 7
A-9	ミシンハリDPX5	Needle DPX5	107415-014 (#14)	107415-022 (#22)	145646-022 (#22)	107415-014 (#14)	107415-022 (#22)	145646-022 (#22)	
A-15	スベリイタFクミ	Slide Plate (F) Assembly	112610-101			148599-101			
A-21	コードオサエL	Cord Holder (L)	—	—	—	S07327-001			
B-19	プーリ	Pulley	144614-001			S07340-001 (DCモーター D.C. Motor)			
						S07341-001 (EFKA Motor)			
C-1	ハリボウヨウドウジククミ	Needle Bar Rock Shaft Assembly	S07572-001		S09162-001	S07572-001		S09162-001	
E-13	イトユルメイタクミ	Thread Tension Releasing Plate Assembly	S07353-001			S07351-001			
E-21	オサエアゲレバーバネ (個数)	Knee Lifter Lifting Lever Spring (Q'ty)	S07355-001 (1)			S07355-001 (2)			
F-24	カエンヌイレバージク	Feed Regulator Lever Shaft	S07371-001			S07372-001			
F-29	カエンヌイレバー	Reverse Lever	S07373-101			S07374-101			
F-30	アナトメネジ5.95	Screw 5.95	118853-001			—	—	—	
G-7	オクリダイ	Feed Bar	S07387-001			148490-001			
J-4	シタジク	Lower Shaft	S07439-001			S07441-001			
J-9	ジョウゲヘンシンリンクミ	Vertical Feed Eccentric Wheel Assembly	181486-001			148804-001			
J-11	タイミングプーリDクミ	Timing Belt Wheel (D) Assembly	S07442-001			S07444-001			
T-5	スパナ8X7	Spanner 8X7	—	—	—	107779-001			
Z-6	スパナ8X9	Spanner 8X9	—	—	—	100887-001			
Z-9	6カクボウスパナ3	Allen Wrench 3	—	—	—	142721-001			
Z-10	ミシンハリDPX5	Needle DPX5	107415-014 (#14)	107415-022 (#22)	145646-022 (#22)	107415-014 (#14)	107415-022 (#22)	145646-022 (#22)	
Z-11	ボビン	Bobin	155484-101			S09285-001			
Z-12	アームイトアンナイフェルト	Felt	114941-001			—	—	—	
Z-17-1	イトタテダイクミ3D	Cotton Stand Assembly 3D	S02766-001			—	—	—	
Z-17-2	イトタテダイクミ3DRTHF	Cotton Stand Assembly 3DRTHF	—	—	—	S07558-001			
Z-23	コテイハ	Fixed Knife	—	—	—	S07527-001			
Z-24	ダンネジ2.38	Screw 2.38	—	—	—	148539-001			
Z-35	ベルトカバー	国内仕様	Belt Cover Assembly			for Domestic			183480-001
		輸出仕様	Belt Cover Assembly			for Export			183480-001

参照番号 Ref. No.	品名 Name of Parts	仕様 Sub-class	スタンダード Standard	糸切り Thread Trimmer		
				- 4 0 0	- 7 0 0 (輸出仕様) (for Export)	- 9 0 0
E-24	ヒザアゲレバー	Knee Lifter Lever	S07358-001	————	————	S07358-001
E-25	ダンネジ6.35	Stud Screw 6.35	145480-001	————	————	145480-001
E-27	ヒザアゲボウ	Knee Lifter Bar	S07359-001	————	————	S07359-001
E-28	ダンネジ4.76	Stud Screw 4.76	145478-001	————	————	145478-001
Z-20	ヒザアゲオシボウ	Knee Lifter Complying Bar	145573-000	————	————	145573-000
Z-21-1	ヒザアゲクミ	Knee Lifter Assembly	S07559-001	————	————	————
Z-21-2	ヒザアゲクミ	Knee Lifter Assembly	————	————	————	S07726-001
Z-22	マルモクネジ5.5×20	Screw 5.5×20	100666-002	————	————	100666-002
Z-36	————	Oil Cap	————	————	150756-000	————
Z-39	ヒザアテクミ	Knee Lifter Assembly	181427-001	————	————	————
Z-40	スカート	Skirt	S08188-001	————	————	S08188-001

索引  
INDEX/VERZEICHNIS  
INDEX/INDICE

部品コード Parts No.	参照番号 Ref. No.	部品コード Parts No.	参照番号 Ref. No.	部品コード Parts No.	参照番号 Ref. No.	部品コード Parts No.	参照番号 Ref. No.
S01005-000	Z- 17-2-2-3	S04210-001	S- 1-8	S07380-001	F- 32	S07499-001	M- 10
S01297-001	Z- 15-22	S05247-101	U- 5	S07381-001	R- 12	S07500-001	M- 12
S01304-001	C- 10	S05892-000	M- 1	S07385-001	R- 1	S07501-001	M- 13
	F- 12	S05981-000	U- 5-2	S07386-001	G- 2	S07502-001	M- 15
S01304-001	R- 14		V- 11-26	S07387-001	G- 7	S07503-000	M- 16
S01327-001	R- 10		W- 1-1-26	S07417-001	H- 9	S07504-001	M- 19
S01328-001	R- 11	S05982-000	U- 5-3	S07419-001	H- 8	S07508-001	M- 21
S02499-001	A- 7		V- 11-27	S07420-000	H- 7	S07509-001	M- 23
S02580-001	V- 11-1		W- 1-1-27	S07423-001	H- 19	S07510-001	M- 24
	W- 1-1-1	S06004-001	M- 53	S07424-001	H- 21	S07511-001	M- 26
S02581-001	V- 11-2	S06241-000	Q- 4		P- 15	S07512-001	M- 26-1
	W- 1-1-2	S06242-001	Q- 5	S07430-001	H- 28	S07514-001	M- 26-2
S02582-001	V- 11-4	S06243-001	Q- 6	S07431-001	H- 30	S07516-001	M- 26-3
	W- 1-1-4	S06537-000	W- 1-1-12	S07432-001	H- 38	S07517-001	M- 28
S02584-000	V- 11-4-2	S06538-001	W- 1-1	S07433-001	H- 39	S07518-001	M- 29
	W- 1-1-4-2	S07027-001	T- 1-6	S07434-001	H- 34	S07519-001	M- 31
S02585-000	V- 11-4-3	S07030-000	T- 1-11	S07435-001	H- 36	S07520-001	M- 32
	W- 1-1-4-3	S07031-000	T- 1-11-1	S07436-001	H- 24	S07521-001	M- 35
S02586-001	V- 11-7	S07045-001	T- 1	S07437-001	H- 25	S07522-001	M- 36
	W- 1-1-7	S07182-001	V- 11-29	S07439-001	J- 4	S07523-001	M- 40
S02587-001	V- 12		W- 1-1-29	S07441-001	J- 4	S07524-001	M- 43
	W- 1-9	S07318-101	A- 13	S07442-001	J- 11	S07525-000	M- 45
S02588-000	V- 11-10	S07319-001	A- 13-1	S07444-001	J- 11	S07526-001	M- 47
	W- 1-1-10	S07320-000	A- 13-2	S07446-001	J- 10	S07527-001	M- 49
S02589-000	V- 11-12		A- 14-2	S07447-001	J- 10-1		Z- 23
S02590-000	V- 11-14	S07321-001	A- 13-3	S07448-001	K- 1	S07528-000	N- 3
	W- 1-1-14		A- 14-3	S07449-000	K- 2	S07529-001	N- 1
S02591-000	V- 11-15	S07322-101	A- 13-4	S07450-000	K- 24	S07531-001	N- 9
	W- 1-1-15		A- 14-4	S07453-000	K- 47	S07532-001	N- 11
S02592-001	V- 11-21	S07325-101	A- 14	S07454-000	K- 49	S07533-001	N- 5
	W- 1-1-21	S07326-001	A- 14-1	S07455-000	K- 48	S07534-001	N- 13
S02593-001	V- 11-16	S07327-001	A- 21	S07456-000	K- 50	S07536-001	N- 15
	W- 1-1-16	S07328-000	A- 15-4	S07457-100	K- 51	S07537-100	P- 1
S02595-101	Z- 21-2-3	S07329-001	B- 5	S07458-000	K- 53	S07540-000	P- 1
S02664-001	P- 1-6	S07330-101	B- 3	S07459-000	K- 54	S07542-001	P- 11
S02665-000	P- 1-7	S07334-001	B- 22	S07460-000	K- 46	S07549-001	P- 11-7
S02682-001	M- 53	S07339-001	B- 26	S07461-000	K- 63	S07550-001	P- 11-8
S02693-001	S- 1-2	S07340-001	B- 19	S07462-000	K- 69	S07551-001	P- 11-11
S02694-001	S- 1-3	S07341-001	B- 19	S07463-000	K- 70	S07552-001	P- 11-14
S02696-001	S- 1-4	S07344-001	C- 16	S07464-000	K- 74	S07553-001	P- 14
S02697-001	S- 1-6	S07345-001	E- 7	S07467-001	K- 78	S07555-001	S- 1
S02698-001	S- 1-8	S07346-001	E- 6	S07468-000	K- 80	S07556-001	S- 1-1
S02699-001	S- 1-8-1	S07347-001	E- 9	S07469-001	K- 81	S07557-001	S- 1
S02745-001	M- 54	S07348-001	E- 16	S07470-001	K- 82	S07558-001	Z- 17-2
	V- 11-17	S07349-001	E- 17	S07471-001	K- 22	S07559-001	Z- 21-1
	W- 1-1-17	S07350-001	E- 18	S07473-000	K- 86	S07560-000	Z- 21-1-1
S02747-001	Z- 17-2-12	S07351-001	E- 13	S07476-000	K- 36		Z- 21-2-1
S02766-001	Z- 17-1	S07353-001	E- 13	S07477-000	K- 4	S07561-001	Z- 30
S02775-001	Z- 17-1-2	S07355-001	E- 21	S07478-000	K- 5	S07566-001	A- 3
S02777-001	Z- 17-2-2	S07356-001	E- 14	S07479-001	K- 6	S07567-001	B- 24
S02779-001	Z- 17-1-6	S07357-001	E- 26	S07480-001	K- 7	S07570-001	K- 76
	Z- 17-2-5	S07358-001	E- 24	S07481-000	K- 87	S07571-000	K- 39
S02782-001	Z- 17-1-7	S07359-001	E- 27	S07487-001	L- 1-1-10	S07572-001	C- 1
	Z- 17-2-6	S07363-001	F- 1-2		L- 1-2-10	S07574-001	C- 1-11
S02784-001	Z- 17-1-11	S07364-001	F- 1-4	S07488-001	L- 1-1-14	S07581-001	D- 1
	Z- 17-2-10	S07369-001	F- 22	S07488-001	L- 1-2-14	S07584-001	D- 3
S02788-001	Z- 17-1-12	S07370-001	F- 23	S07489-001	L- 1-1	S07585-001	D- 5
	Z- 17-2-11	S07371-001	F- 24	S07490-001	L- 1-1-17	S07586-001	D- 23
S03289-001	K- 60	S07372-001	F- 24		L- 1-2-17	S07587-101	D- 13
	K- 66	S07373-101	F- 29	S07492-001	L- 1-2	S07588-001	D- 22
	K- 73	S07374-101	F- 29	S07493-001	L- 7	S07589-001	V- 1
S03328-000	M- 53-2	S07375-001	F- 31	S07494-001	a- 12	S07590-001	V- 3
S03681-101	V- 11	S07376-001	F- 35	S07495-000	M- 1	S07591-001	V- 9
S04109-001	Z- 17-2-20	S07377-001	F- 36	S07496-001	M- 4	S07658-001	H- 27
S04206-101	W- 1-1	S07378-001	F- 6	S07497-001	M- 6	S07660-000	Z- 35-1-2
S04207-001	W- 1-1-16	S07379-001	F- 2	S07498-001	M- 9	S07726-001	Z- 21-2

From the library of: Superior Sewing Machine & Supply LLC

部品コード Parts No.	参照番号 Ref. No.	部品コード Parts No.	参照番号 Ref. No.	部品コード Parts No.	参照番号 Ref. No.	部品コード Parts No.	参照番号 Ref. No.	
S07729-001	Z- 21-2-5	016771-032	B- 16	062661-212	G- 14	062761-212	V- 11-3	
S07810-100	K- 52	017762-013	Z- 39-3		N- 16		W- 1-1-3	
S07876-001	K- 91	021400-164	T- 1-10		P- 11-15	062761-412	G- 12	
S08188-001	Z- 40	021500-106	Z- 17-1-11-3	062670-512	B- 27	062781-412	R- 2	
S08468-000	Z- 35-1		Z- 17-1-4-3		D- 6	062782-512	H- 3	
S08469-001	P- 6		Z- 17-1-7-3		F- 28	071063-550	D- 15	
S09162-001	C- 1		Z- 17-2-10-3		K- 8	072600-480	J- 10-2	
S09253-001	B- 21		Z- 17-2-13-3		K- 13	081030-070	K- 27	
S09254-001	F- 20		Z- 17-2-3-3		K- 15	100022-004	Z- 21-1-6	
S09255-001	H- 1-1		Z- 17-2-6-3		K- 17	100022-005	M- 26-5	
S09256-001	H- 1-2	021660-102	G- 15		K- 21	100032-004	a- 8	
S09257-001	H- 2-1		N- 17		K- 23	100064-002	L- 4	
S09258-001	H- 2-2	021670-102	E- 23		K- 77	100105-005	C- 1-8-12	
S09259-001	H- 5		L- 1-2-25		K- 83	100197-002	H- 4	
S09260-001	H- 8		M- 34		L- 6	100250-001	B- 7	
S09261-001	H- 6	025040-232	P- 3		M- 3	100251-001	B- 12	
S09262-001	H- 15		T- 1-8		N- 8		J- 7	
S09265-001	H- 23-1	025050-332	Z- 35-4-3		P- 9		M- 42	
S09266-001	H- 23-2	025060-132	G- 13		P- 17	100257-010	K- 44	
	H- 23-2-1	025060-232	V- 11-23		S- 4	100328-001	F- 19	
S09267-001	H- 23-1-1		W- 1-1-23	062670-612	V- 11-13	100366-002	Z- 15-13	
S09273-001	H- 23-2-2	025100-132	F- 26		V- 11-20	100401-001	Z- 15-4	
S09274-001	H- 23-1-2	025680-132	H- 35		V- 11-22	100463-001	T- 1-3	
S09279-001	H- 23-1-3	025680-232	Z- 35-4-5		W- 1-1-13		Z- 39-2	
S09280-001	H- 23-2-3	025710-132	V- 5		W- 1-1-22	100477-001	Z- 13	
S09284-001	H- 23-2-3-7	025710-232	F- 34		W- 1-1-20	100511-003	R- 17	
S09285-001	H- 41-2		H- 14	062670-812	A- 4	100645-003	Q- 8	
	Z- 11		K- 26		C- 1-12	100657-001	Z- 15-15	
S09286-000	H- 42-2		M- 39		F- 7	100659-001	Z- 15-17	
S09287-000	J- 1		P- 11-13		K- 3	100662-001	Z- 15-20	
S09288-000	J- 2		025750-132	Z- 35-4-7		M- 44	100666-002	V- 16
S09314-001	F- 1		026050-136	Z- 17-1-7-6		N- 6		W- 1-8
S09364-000	K- 94		Z- 17-2-13-4	062671-012	V- 11-11		Z- 16	
S09369-000	K- 93		Z- 17-2-6-6		W- 1-1-11		Z- 22	
002401-003	T- 1-7	028040-243	T- 1-9	062671-412	E- 22		Z- 35-4-6	
002501-003	U- 1-14	028050-243	U- 1-15		M- 33	100887-001	Z- 6	
007300-612	P- 4	028050-246	Z- 17-1-7-2	062680-663	M- 55	101118-001	U- 3	
007401-012	P- 2		Z- 17-2-6-2		V- 11-18	101268-002	C- 8	
007500-812	R- 4	028680-242	C- 18		W- 1-1-18	101572-101	Z- 4	
	R- 9	031452-206	Z- 17-1-11-4	062680-812	A- 8	101706-001	B- 11	
011679-312	D- 26		Z- 17-2-10-4		K- 79		G- 6	
013660-412	a- 1-2	034422-503	T- 2		L- 8		J- 8	
013710-512	H- 10	047301-842	D- 8-3		N- 10	102731-004	C- 1-5	
013711-012	H- 17	048030-342	N- 2		P- 7	104619-002	Z- 39-4	
013761-410	B- 20		S- 1-5		Q- 12	104821-001	K- 31	
013780-710	B- 4	048040-342	H- 31		Z- 35-4-4	104885-001	Z- 21-1-5	
013781-012	B- 2		R- 6	062681-012	F- 1-3	105173-004	V- 4	
	B- 23		V- 7	062681-212	M- 30	105351-002	C- 5	
	E- 2	048060-342	F- 10	062681-612	Q- 7	106629-002	a- 7	
	G- 3		V- 13	062710-612	F- 3	107030-001	C- 1-3	
	J- 3		W- 1-10		F- 37	107272-002	D- 21	
	M- 22	048080-342	F- 25		N- 12	107321-003	M- 18	
014060-632	Z- 17-2-22	048090-342	P- 1-3		S- 2	107404-001	a- 5	
014680-422	E- 20	060660-512	C- 1-17	062711-012	D- 2	107415-014	A- 9	
	P- 11-10		K- 85		D- 12		Z- 10	
014680-622	G- 10	062501-006	Z- 17-1-11-2		F- 33	107415-022	A- 9	
	H- 33		Z- 17-2-10-2		H- 29		Z- 10	
	H- 37	062501-406	Z- 17-1-4-2		K- 11	107779-001	Z- 5	
	M- 8		Z- 17-1-7-5		K- 25	107780-001	Z- 7	
014710-522	E- 12		Z- 17-2-3-2		M- 11	108254-001	L- 1-1-4	
014771-022	B- 15		Z- 17-2-6-5		P- 11-12		L- 1-2-4	
	F- 5-2	062503-006	Z- 17-1-7-4		P- 12	108265-001	L- 1-1-6	
	J- 10-4		Z- 17-2-13-2		Q- 2		L- 1-2-6	
	J- 12-1		Z- 17-2-6-4	062711-412	D- 17	108266-001	L- 9	
	M- 25-2	062630-812	S- 1-9		Q- 10	108549-001	K- 28	
014821-022	C- 11	062660-412	K- 19	062712-012	Z- 35-4-2	108802-001	K- 64	

From the library of: Superior Sewing Machine & Supply LLC



部品コード Parts No.	参照番号 Ref. No.	部品コード Parts No.	参照番号 Ref. No.	部品コード Parts No.	参照番号 Ref. No.	部品コード Parts No.	参照番号 Ref. No.
108802-001	K- 65	116010-001	A- 16	143548-000	U- 5-1-4	146194-000	V- 11-27-4
108960-002	H- 26	116662-003	M- 17		U- 5-3-3		W- 1-1-27-4
	L- 12	117850-001	C- 19		V- 11-27-3	146253-000	K- 92
109714-000	Z- 29	117963-001	Z- 15		W- 1-1-27-3	146293-001	Z- 21-1-8
	Z- 31	117969-001	Z- 15-10	143549-000	M- 56-3		Z- 21-2-6
110087-001	T- 1-5	117970-001	Z- 15-11		P- 1-8	146354-001	C- 17
	Z- 39-7	117971-001	Z- 15-12		R- 3-5	146360-002	M- 38
110161-004	N- 4	118320-001	L- 1-1-11		S- 1-8-3	146367-001	Z- 21-1-4
110161-006	H- 13		L- 1-2-11		T- 1-11-1-2		Z- 21-2-4
110201-001	M- 5	118713-001	M- 7		U- 1-13	146597-101	D- 18
110215-002	S- 1-7	118837-001	Z- 3		U- 5-1-5	147504-001	F- 27
111191-001	K- 67	118853-001	F- 21		U- 5-2-2	147513-001	E- 8-1
112573-101	B- 1		F- 30		U- 5-3-2	147846-001	E- 4
112576-001	B- 13	118954-000	F- 4-2		V- 11-16-3	148005-001	H- 12
112586-001	B- 17	120752-001	M- 41		V- 11-26-2	148490-001	G- 7
112588-101	C- 1-1	121980-001	H- 40		V- 11-27-2	148491-001	G- 8
112590-001	C- 1-4	122991-001	Z- 1		W- 1-1-16-3	148492-101	G- 4
112594-001	C- 2	126863-001	Z- 17-1-10		W- 1-1-26-2	148494-001	G- 1
112595-000	C- 4		Z- 17-2-9		W- 1-1-27-2	148511-001	P- 1-2
112596-001	C- 6	129458-002	F- 16	143591-001	G- 9	148512-000	P- 1-4
112597-001	C- 7	129500-004	F- 14	143611-101	F- 4	148514-006	P- 8
112598-001	C- 9	138843-001	Z- 17-2-21	143612-000	F- 4-1	148527-001	P- 13
112609-001	C- 1-8-10	139096-001	E- 19	143613-001	F- 8	148536-001	M- 48
112610-101	A- 15		P- 11-9	143616-001	F- 9	148539-001	M- 50
112658-001	L- 10	140327-001	K- 33	143673-001	K- 18		Z- 24
	L- 11-2	140503-001	Z- 39-8	143882-001	Z- 26	148546-001	M- 14
112684-001	J- 6	140527-001	L- 2	143910-001	Z- 27		P- 10
	J- 9-2	140540-000	U- 1-9	144222-001	Z- 18	148559-000	M- 20
112696-000	H- 18	140543-000	U- 1-7	144504-001	L- 1-2-22	148574-001	M- 25-1
112700-001	H- 27-2	140620-001	V- 8	144526-001	M- 37	148592-001	M- 26-4
112709-001	L- 5	140647-001	M- 2	144614-001	B- 19	148599-101	A- 15
112712-001	L- 1-1-12		P- 16	144680-001	L- 1-1-2	148743-001	K- 45
	L- 1-2-12		S- 3		L- 1-2-2	148762-001	K- 37
112715-001	L- 11-1	140682-001	U- 1-3	144682-001	L- 1-1-5	148804-001	J- 9
112716-101	K- 9	140890-001	K- 30		L- 1-2-5	148821-001	J- 10-3
112717-001	K- 10	141207-001	E- 3	144704-001	L- 1-1-13		J- 12-2
112728-001	K- 56	141208-001	E- 5		L- 1-2-13	148825-001	Q- 9
112734-001	K- 38	141494-001	M- 27	145446-001	L- 1-1-15	148890-101	Z- 28
112735-000	K- 58	141528-001	V- 10		L- 1-2-15	149094-001	R- 13
112736-000	K- 61	141544-001	M- 46	145446-001	Z- 15-3	149095-001	R- 15
112739-001	K- 14	141583-001	V- 15	145472-001	E- 1	149127-001	D- 4
	K- 16		W- 1-3	145478-001	E- 28		N- 14
112743-001	K- 12	142002-001	Z- 8		V- 17	149566-002	L- 1-1-18
112750-000	K- 68	142026-003	T- 1-1	145480-001	E- 25		L- 1-2-18
112753-001	K- 40	142027-001	T- 1-2	145482-101	E- 10	149604-001	C- 1-8-4
112758-001	K- 95	142037-000	U- 1-5	145502-001	F- 18	149605-001	C- 1-8-5
112759-001	K- 43	142038-001	U- 1-6	145573-000	Z- 20	149606-001	C- 1-8-7
112764-001	C- 3	142268-001	K- 20	145646-022	A- 9	149607-001	C- 1-8-8
113024-000	B- 25		V- 11-19		Z- 10	149608-001	C- 1-8-9
113050-001	a- 10		W- 1-1-19	146036-101	Z- 21-1-2	149609-001	C- 1-8-11
113074-001	G- 5	142274-001	H- 20	146037-001	Z- 21-1-3	149610-001	C- 1-8-13
113362-001	K- 41		K- 32	146038-001	Z- 21-1-7	149611-101	C- 1-8-14
113386-000	A- 2	142403-001	E- 8-2	146039-001	Z- 39-1	149612-101	C- 1-8-15
113431-002	Q- 3	142443-001	Z- 2	146046-000	M- 57	149613-001	C- 1-9
113653-000	K- 59	142721-001	Z- 9		T- 1-11-2	149621-001	C- 1-14
113760-001	A- 23	142746-002	F- 17		U- 5-2-3	149622-001	C- 1-15
114447-002	C- 1-8-16	142997-001	Z- 17-2-15		V- 11-26-3	149623-001	C- 1-16
114483-002	Z- 34	143488-001	U- 1-10		W- 1-1-26-3	149624-001	C- 1-18
114486-002	Z- 33	143489-001	U- 1-11	146069-001	Z- 21-2-2	149625-001	C- 1-19
114693-001	K- 57		U- 5-1-3	146080-000	P- 5	149626-001	K- 84
114941-001	L- 13	143499-000	U- 5-1-2	146105-000	R- 8	149799-000	T- 1-12
	Z- 12	143522-000	U- 5-4	146141-001	B- 8	149820-000	B- 6
114966-001	Z- 39-5		V- 11-24	146153-001	V- 6	149821-001	B- 9
114967-001	T- 1-4	143548-000	W- 1-1-24	146194-000	M- 56-1	149827-001	C- 1-8-6
	Z- 39-6		M- 56-2		T- 1-11-3	149831-001	a- 2
115249-001	K- 42		T- 1-11-1-3		U- 5-3-4	149832-001	a- 4

From the library of: Superior Sewing Machine & Supply LLC

部品コード Parts No.	参照番号 Ref. No.	部品コード Parts No.	参照番号 Ref. No.	部品コード Parts No.	参照番号 Ref. No.	部品コード Parts No.	参照番号 Ref. No.
149833-001	a- 3	152974-001	K- 72	220077-001	U- 5-5		
149834-000	K- 34	153122-000	V- 11-5		V- 11-25		
149843-001	D- 7		W- 1-1-5		W- 1-1-25		
149847-002	D- 8	153132-000	R- 16	230157-001	Q- 1		
149852-001	D- 9	153138-001	R- 7	340400-001	M- 58		
149853-001	D- 10	153245-001	R- 5				
149855-001	D- 16	153920-001	K- 71				
149857-001	D- 19	153969-000	M- 51				
149858-001	D- 20	153971-001	M- 52				
149863-001	D- 24	154172-001	U- 5-1				
149864-001	D- 25	154210-000	M- 56				
149865-001	D- 27	154214-001	U- 1-8				
150106-002	Z- 17-1-4	154215-001	U- 1-12				
	Z- 17-2-3	154332-001	V- 14-1				
150145-002	Z- 17-2-13		W- 1-2-1				
150172-002	Z- 17-1-3	154333-001	V- 14-2				
	Z- 17-2-4		W- 1-2-2				
150173-002	Z- 17-1-4-1	154607-001	N- 7				
	Z- 17-2-3-1	154702-001	Z- 14				
150174-000	Z- 17-1-5	154727-001	R- 3				
	Z- 17-2-2-4	154730-001	R- 3-3				
150179-002	Z- 17-1-7-1	154731-000	R- 3-4				
	Z- 17-2-6-1	154734-001	R- 3				
150180-000	Z- 17-1-8	154792-001	F- 15				
	Z- 17-2-7	155451-201	F- 5				
150182-000	Z- 17-1-9	155478-001	H- 23-1-3-2				
	Z- 17-2-8		H- 23-2-3-2				
150185-002	Z- 17-2-13-1	155479-001	H- 23-1-3-4				
150188-002	Z- 17-1-11-1		H- 23-2-3-4				
	Z- 17-2-10-1	155484-101	H- 41-1				
150191-002	Z- 17-1-2-2		Z- 11				
	Z- 17-2-2-2	155491-001	L- 1-1-3				
150206-002	Z- 17-1-2-1		L- 1-2-3				
	Z- 17-2-2-1	155510-001	L- 1-2-24				
150374-000	K- 55	156070-002	K- 75				
150553-003	L- 3	156112-002	Z- 17-1-1				
150556-001	E- 15		Z- 17-2-1				
	V- 14-3	156557-001	H- 42-1				
	W- 1-2-3	158115-001	B- 18				
150756-000	Z- 36		J- 11-3				
150815-001	A- 6	158677-001	V- 11-6				
150816-001	C- 1-10		W- 1-1-6				
150818-001	D- 11	158770-001	L- 1-2-21				
150820-001	D- 14	158771-001	L- 1-2-20				
150930-001	F- 11	158775-001	Q- 11				
150958-001	G- 11	158776-001	Q- 13				
150967-101	H- 11	158782-101	L- 1-2-23				
150969-001	H- 16	159361-001	F- 13				
151027-001	H- 23-1-1-8	159436-001	H- 32				
	H- 23-2-1-8	159802-001	H- 23-2-3-8				
151029-001	H- 23-1-3-5	159805-001	L- 1-1-16				
	H- 23-2-3-5		L- 1-2-16				
151030-001	H- 23-1-3-6	180157-001	B- 14				
	H- 23-2-3-6	180949-001	J- 5				
151035-001	H- 23-1-3-3	181427-001	Z- 39				
	H- 23-2-3-3	181486-001	J- 9				
151126-101	U- 1	181919-101	E- 8				
151127-100	U- 1-2	183468-001	W- 1				
151147-001	U- 1-4	183480-001	Z- 35				
151153-101	U- 1-1	183487-001	W- 1				
151154-000	V- 18	200190-001	U- 4				
151602-002	A- 17	204569-001	M- 53-3				
151927-001	K- 35		V- 11-16-2				
152808-101	V- 14		W- 1-1-16-2				
	W- 1-2	211131-001	V- 11-4-4				
152974-001	K- 62		W- 1-1-4-4				

From the library of: Superior Sewing Machine & Supply LLC